

第 12 事業年度
事業報告書

(自 令和6年4月1日 至 令和7年3月31日)

一般社
団法人 北見管内さけ・ます増殖事業協会

〒093-0046 網走市新町1丁目5番17号
TEL 0152(45)3101 FAX 0152(45)3102
E-mail:kitamikannaizoukyou@cronos.ocn.ne.jp

目 次

総会に対する理事の提出書	2
第1 管理の状況	3
1 庶務事項	3
2 関係諸会議出席状況	4
3 総 会	6
4 理事会	6
5 網走管内さけます資源対策協議会	6
6 会員の状況	7
7 役職員の状況	7
8 組織機構	8
第2 事業の概要	10
1 全般的な状況	10
2 さけ・ます捕獲採卵及びふ化放流事業	10
3 さけ・ます放流体制緊急転換事業（国費補助）	14
4 さけ増殖資材緊急開発事業（国費補助）	14
5 秋サケ資源回復加速化事業（道補助事業）	14
6 種苗生産施設電気料金等支援事業（道補助事業）	15
7 開発研究及び試験調査事業	15
8 教育研修活動事業	17
9 密漁防止対策事業	17
10 河川環境保全対策事業	18
11 増殖施設等整備事業	19
12 負担事業	20
13 地域連携事業	20
14 魚価対策事業	20
15 その他事業	21
第3 財務諸表	23
1 貸借対照表	23
2 正味財産増減計算書	25
3 財務諸表に対する注記	29
4 附属明細書	31
5 収支計算書	32
監査報告書	38
別表1 令和6年度さけ・ます親魚捕獲採卵成績表	39
別表2 令和5年度さけ・ますふ化放流成績表（令和5年級群・令和6年春放流）	41
別表3 令和6年度捕獲採卵事業費内訳	43
別表4 令和6年度ふ化放流事業費内訳	44
別表5 令和6年度親魚等売却集計表	45
別表6 令和6年度さけ・ます漁獲高割負担金納入状況（漁協別）	46
別表7 令和6年度さけ定置（ます等）漁獲高実績状況（漁協別）	47

北見管内におけるふ化場・捕獲場配置図

令和7年4月



●	管内増協ふ化場	26
●	水研斜里さけます事業所	1
●●	捕獲採卵河川	10
●●	補完河川	4
●●	非捕獲河川	8

総会に対する理事の提出書

第12事業年度（令和6年度）事業報告書、貸借対照表、正味財産増減計算書、財産目録及び収支計算書を別紙のとおり総会に提出します。

令和7年6月4日

一般社団法人 北見管内さけ・ます増殖事業協会

会 長	新 谷 哲 也
副 会 長	高 桑 康 文
副 会 長	飯 田 弘 明
専 務 理 事	石 塚 治
常 務 理 事	増 川 則 雄
理 事	深 山 和 彦
理 事	菊 池 松 尚
理 事	馬 場 浩 一
理 事	小 川 貢 一
理 事	元 角 文 雄
理 事	川 口 和 良
理 事	杉 森 英 一
理 事	阿 部 俊 彦
理 事	田 宮 一 弥
理 事	大 澤 眞 人
理 事	加 賀 谷 一 則
理 事	田 島 宏 俊
理 事	佐 藤 勝

第1 管理の状況

1. 庶務事項

年月日	事項	場所
6. 4. 18	入札（丸瀬布ふ化場職員住宅新築・場長住宅改修工事他）	本会会議室
5. 10	第1回正副会長会議	本会会議室
18	決算監査	本会会議室
30	入札（幌内捕獲場捕獲施設改修工事）	本会会議室
31	辞令交付	本会事務所
8. 26	さけます密漁取締要請 ～27日	道警北見方面本部、各海保・警察署
10. 21	入札（網走捕獲場護岸改修工事）	本会会議室
11. 21	第2回正副会長会議	本会会議室
26	中間監査	本会会議室
12. 25	職員会議	本会会議室
7. 3. 21	第3回正副会長会議	本会会議室
31	辞令交付	本会事務所

2. 関係諸会議出席の状況

年月日	事 項	場 所
6. 4. 19	第1回全道さけ・ます増殖運営連絡会議	札幌市第二水産ビル
30	斜里第一漁協大漁祈願祭	斜里漁港
5. 8	常呂漁協稚魚放流式	日吉ふ化場
9	網走漁協稚魚放流式	呼人ふ化場前湖岸
//	網走海区漁業調整委員会	佐呂間漁協
13	斜里町さけ・ます増殖協力会通常総会	斜里第一漁協
//	斜里地区稚魚放流式	秋の川ふ化場
23	道定置協会通常総会	札幌市第二水産ビル
6. 6	網走海区漁業調整委員会	網走漁協
12	道増協定時総会	札幌市第二水産ビル
13	第1回さけ・ます種卵確保対策連絡会議	札幌ガーデンパレス
//	第2回全道さけ・ます増殖運営連絡会議	札幌ガーデンパレス
15	ウトロ漁協大漁祈願祭	ウトロ漁協
26	道定置協会現地対話集会	網走セントラルホテル
7. 3	管内漁協専務参事会総会	佐呂間漁協
22	網走海区漁業調整委員会	佐呂間漁協
8. 6	網走管内さけます資源対策協議会専門委員会	本会会議室
8. 8	水資研さけます報告会	ホテルライフオート札幌
21	第1回北海道地域放流体制検討協議会	札幌市第二水産ビル
//	第3回全道さけ・ます増殖運営連絡会議	札幌市第二水産ビル
29	網走合同定置漁業大漁祈願祭	網走神社
9. 27	第2回さけ・ます種卵確保対策連絡会議	札幌市第二水産ビル
30	網走海区漁業調整委員会	佐呂間漁協
10. 19	道定置協会秋さけ祭	札幌地下歩行空間
11. 1	第3回さけ・ます種卵確保対策連絡会議	札幌市第二水産ビル
18	常呂漁協さけますふ化放流事業研修会	常呂漁協
12. 2	網走海区漁業調整委員会	佐呂間漁協

年 月 日	事 項	場 所
6. 12. 11	根北サーモン交流会正副会長懇談会	京王プラザホテル札幌
//	定置漁業振興会議	京王プラザホテル札幌
12	第4回全道さけ・ます増殖運営連絡会議	札幌市第二水産ビル
25	斜里町さけ・ます増殖協力会役員会	斜里第一漁協
7. 1. 15	管内漁協組合長会、専務参事会、網走海区漁業調整委員会	北見市温根湯
31	R7ふ化放流計画策定ヒアリング	札幌市第二水産ビル
2. 5	網走合同定置漁業定時総会	網走セントラルホテル
13	水研さけ・ますふ化放流技術者講習会	北見市民会館
//	さけます・内水試調査報告会	北見市民会館
20	網走地区サケ・マス調査報告会	網走漁協
28	第2回北海道地域放流体制検討協議会	札幌市第二水産ビル
//	第5回全道さけ・ます増殖運営連絡会議	札幌市第二水産ビル
3. 5	さけます内水試共同研究報告会	網走エコーセンター
10	網走管内密漁防止対策連絡会議	北見市オホーツクJA Bldg
11	網走漁協大漁祈願祭	網走神社
24	網走漁協通常総会	網走セントラルホテル

3. 総 会

通常・臨時 の 別	開 催 年月日	開催日 会員数	総 会 出 席 会 員				議 事 事 項
			本人 出席	代理 決議	書面 決議	計	
定時総会	R6. 6. 7	110名	52名	9名	49名	110名	議案第1号 ・第11事業年度決算について 議案第2号 ・第12事業年度役員の報酬について 議案第3号 ・第12事業年度会費等の額及び徴収方法について 議案第4号 ・役員退任慰労金の支給について 議案第5号 ・役員の補充選任について 報告第1号 ・第11事業年度事業報告について 報告第2号 ・第12事業年度事業計画について 報告第3号 ・第11事業年度公益目的支出計画実施報告について

4. 理 事 会

回 数	開催年月日	出席理事監事数	議 事 事 項
第1回	R6. 4. 16	20名	1. 役員候補者の公募について
第2回	R6. 5. 20	19名	1. 第12回定時総会の提出議案と開催日程について 2. 第11事業年度事業決算について 3. 第12事業年度役員の報酬について 4. 第12事業年度会費等の額及び徴収方法について 5. 役員退任慰労金の支出について 6. 役員候補者の決定について 7. 第11事業年度事業報告について 8. 第11事業年度公益目的支出計画実施報告について
第3回	R6. 6. 7	20名	1. 第12回定時総会に係る議案・進行等について
第4回	R6. 8. 8	19名	1. 令和5年級さけ・ます稚魚放流実績について 2. 令和6年度さけ・ます親魚確保対策について (1) からふとます親魚確保対策について (2) 秋さけ親魚確保対策について 3. その他 (1) 種卵購入経費の支援検討について
第5回	R6. 11. 29	20名	1. 令和6年度事業の概況について (1) さけ・ます親魚捕獲・採卵状況 (2) さけ・ます沿岸漁獲状況 (3) 調査研究事業実施状況 2. 令和6年度収支見込みについて 3. 令和7年度以降施設整備計画(案)について 4. 令和7年度さけ・ますふ化放流計画について 5. 職員の年末賞与について
第6回	R7. 3. 26	21名	1. 令和6年度事業報告及び収支見込みについて 2. 令和7年度事業計画及び収支予算案について 3. 令和7年度さけ・ます人工ふ化放流計画について 4. 任期満了に伴う役員候補者の公募について 5. その他 (1) 今年春のカラフトマス稚魚の放流について (2) 斜里さけます事業所の整理・統合に向けた検討について (3) (公社)北海道さけ・ます増殖事業協会役員の推薦について (4) 令和7年度職員配置について

5. 網走管内さけます資源対策協議会

回 数	開催年月日	出席役員数	議 事 事 項
第1回	R6. 8. 8	19名	1. 令和6年度からふとます親魚確保のための操業自主規制について

6. 会員の状況

漁協名	会 員 内 訳					前年度末 現 在	
	漁 協	生産組合	有限会社等	個人共同	計		
ウ ト 口	1	2	8		11	11	
斜 里 第 一	1	4	11		16	16	
網 走	1			13	14	14	
西 網 走	1			10	11	11	
常 呂	1			9	10	10	
佐 呂 間	1			2	3	3	
湧 別	1			5	6	6	
紋 別	1			9	10	10	
沙 留	1			11	12	12	
雄 武	1			8	9	9	
計	10	6	19	67	102	102	
市 町	斜里町、網走市、北見市、佐呂間町、湧別町、紋別市、興部町、雄武町					8	8
合 計					110	110	

7. 役職員の状況

(1) 役 員

区 分	員 数	定款に定める役員の定数	備 考
会 長	1	} 13名以上18名以内	
副 会 長	2		
専 務 理 事	1		
常 務 理 事	1		
理 事	13		
小 計	18		
監 事	3	3名	
合 計	21		

(2) 職 員

区 分	前年度末現在	本年度増加	本年度減少	本年度末現在	備 考
管 理 部 門					
参 事	2			2	本年度 業務部長を兼務
業 務 部 長	(1)			(1)	
総 務 課 長	1			1	
事 業 課 長	1			1	本年度 場長を兼務
主 任	2			2	
事 業 部 門					
場 長	16(1)		1	15(1)	
技 師	16	2		18	
合 計	38	2	1	39	

8. 組織機構

(1) 組織体制図

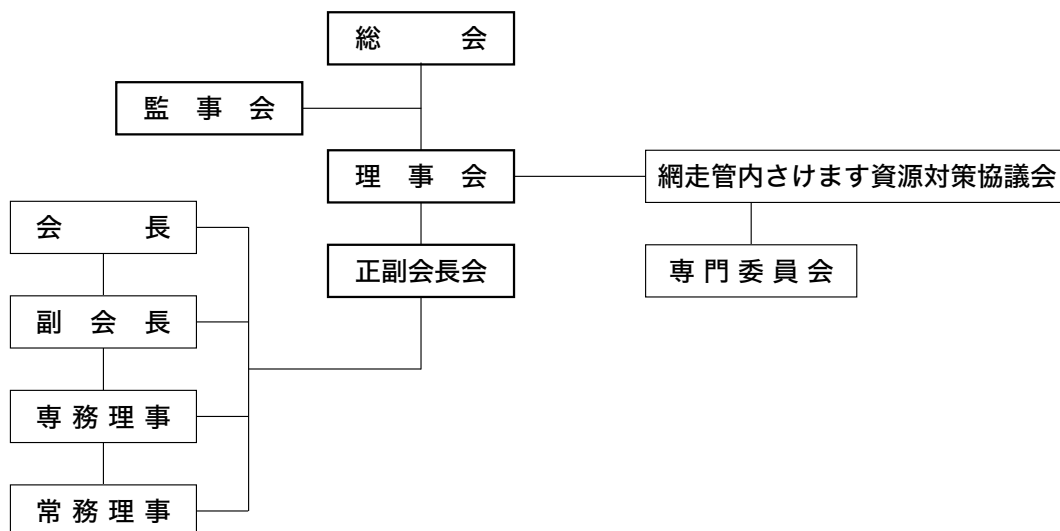

(2) ふ化放流・捕獲採卵事業体制図

(ふ化放流施設)

(捕獲河川) (補完河川) (非捕獲河川)

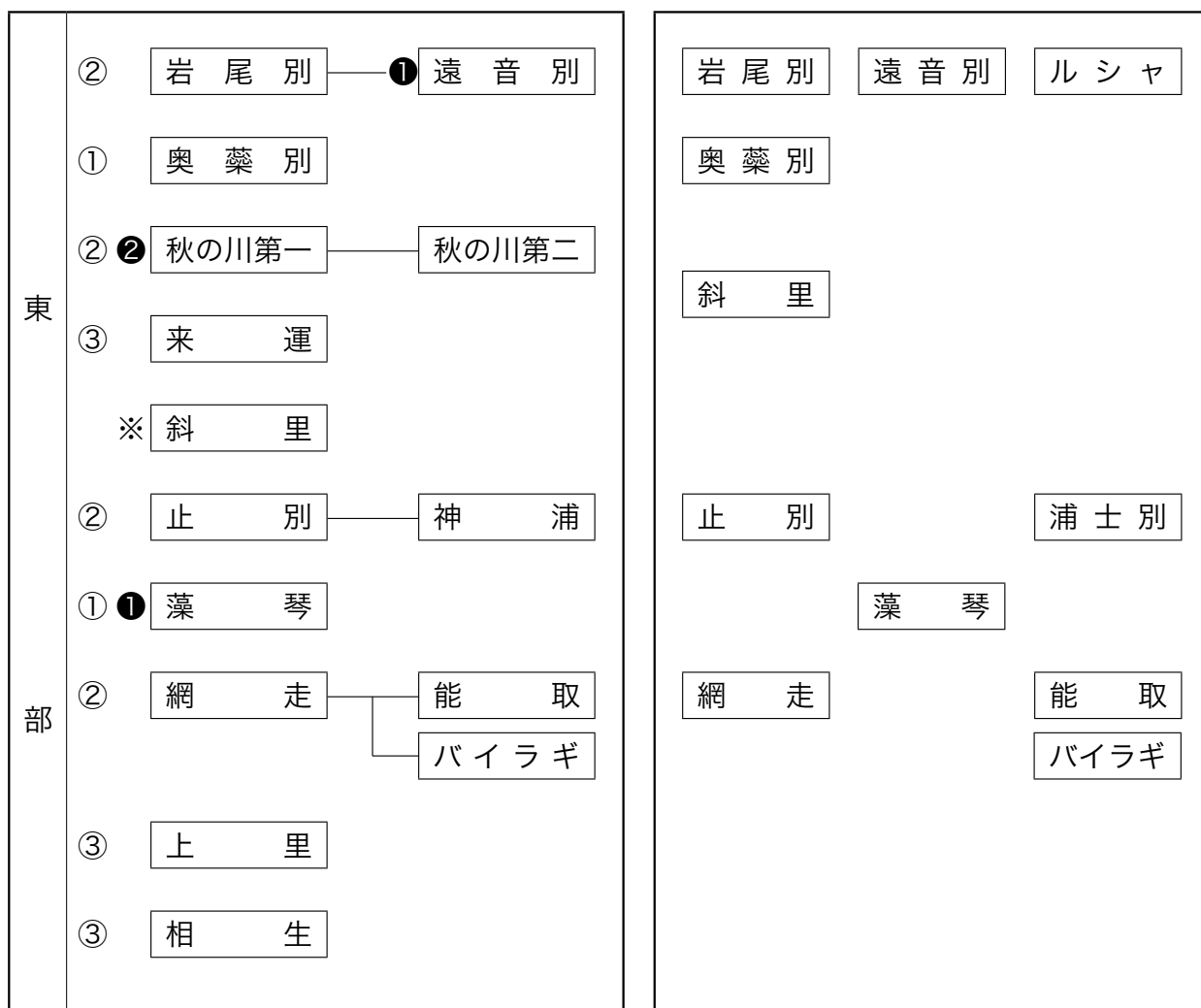

(ふ化放流施設)

(捕獲河川) (補完河川) (非捕獲河川)

中 部	③	日 吉	—	常 呂
	①	置 戸	—	春 日
	③	湧 別 五 線	—	湧 別
	②	丸 瀬 布		
	③	渚 滑	—	ウ ツ ツ
	① ●	興 部 第 二	—	興 部 第 一
	②	幌 内		

※：(国研)水産研究・教育機構 水研施設
○：職員数
●：周年雇用臨時職員数

常 呂	佐 呂 間 別
湧 別	芭 露
渚 滑	藻 鼈
興 部	沙 留
	藻 興 部
幌 内	雄 武

第2 事業の概要

1. 全般的な状況

道が策定した「令和6年度さけ・ます人工ふ化放流計画」に基づき、北見管内の民間が担う捕獲・採卵及びふ化・放流事業を本会が一元管理体制のもとに実施しました。

管内の秋さけ来遊数については、前年比80%の1,053万尾となり、過去10年間の平均的な水準となりました。地区別には、東部が前年比93%の804万尾、中部が前年比54%の249万尾となり、昨年に引き続き東部地区が中部地区を上回る来遊比率となりました。

また、秋さけの河川遡上については、前年比67%の111万尾となり、昨年よりは減少しましたが、引き続き高水準で推移したことから、計画種卵を順調に確保することが出来ました。一方、からふとますについては、昨年度同様自主規制の延長措置を行いました。更に著しい来遊不振に見舞われ、河川捕獲数は計画比0.76%の1,739尾に止まり、種卵確保についても計画の0.72%の714千粒の確保に止まりました。

経営収支においては、単価の高騰により漁獲高負担金額収入が計画を上回ったほか、さけ親魚売却収入は昨年より若干下回りましたが、引き続き高水準の8.1億円を記録したことなどから、事業活動収支は、計画を大きく上回る結果となりました。

この結果、明年度に向けた施設整備や持続的な経営に必要な積立金を計画どおり確保したうえで安定した財務・収支構造を堅持する見通しが得られました。

2. さけ・ます捕獲採卵及びふ化放流事業

道から業務委託を受け、捕獲・採卵10河川と補完4河川の計14河川で事業を実施しました。

また、本年度は中部地区の中期の親魚遡上が減少したことから、東部地区から中部地区への移殖が約11,000千粒となりました。なお、本年度も、(公社)北海道さけ・ます増殖事業協会（以下、道増協という）からの要請により根室、十勝・釧路、胆振、渡島各管内に種卵移殖を実施しました。

(1) さけ親魚捕獲採卵事業

親魚捕獲数は、東部地区においては計画数に対し741.7%の1,009千尾、中部地区においては計画数に対し89.8%の107千尾となり管内全体としては、計画数255千尾に対して1,116千尾、達成率437.1%となりました。

採卵数は、中部地区で中期群の親魚遡上が芳しくなかったことから、東部地区から中部地区へ約11,000千粒の移殖を行いました。管内全体としては、計画数217,800千粒、更にからふとます減少対策の試験卵13,000千粒合わせて230,800千粒の計画に対して311,063千粒となり、達成率134.8%となりました。

また、種卵移殖については、道増協の要請に基づき、東部地区の斜里川・止別川・網走川、中部地区の常呂川・幌内川から根室管内増協（31,312千粒）、十勝・釧路管内増協（32,590千粒）、胆振管内増協（2,000千粒）、渡島管内増協（11,437千粒）へ合わせて77,339千粒の移殖を行いました。

これにより、地区別の最終収容卵数については、東部地区125,728千粒（達成率101%）、中部地区107,996千粒（達成率101.6%）、管内全体としては、233,724千粒（達成率101.3%）となりました。

地区	期別	捕獲数			採卵数			供給卵数 千粒	受給卵数 千粒	最終収容卵数 千粒	達成率 %	備考
		計画尾	実績尾	達成率%	計画千粒	実績千粒	達成率%					
東部	前期	34,700	258,453	744.8	32,700	79,798	244.0	47,055		32,743	100.1	根室管内へ 31,312千粒
	中期	59,800	429,397	718.1	51,800	73,238	141.4	22,526		50,712	97.9	十勝・釧路管内へ 32,590千粒
	後期	41,600	321,629	773.1	40,000	57,881	144.7	15,608		42,273	105.7	胆振管内へ 2,000千粒
	計	136,100	1,009,479	741.7	124,500	210,917	169.4	85,189	0	125,728	101.0	
中部	前期	31,100	35,346	113.7	27,800	36,271	130.5	3,553		32,718	117.7	渡島管内へ 11,437千粒
	中期	64,400	44,891	69.7	58,300	44,877	77.0		11,403	56,280	96.5	管外移植合計 77,339千粒
	後期	23,900	26,996	113.0	20,200	18,998	94.0			18,998	94.0	
	計	119,400	107,233	89.8	106,300	100,146	94.2	3,553	11,403	107,996	101.6	
合計	前期	65,800	293,799	446.5	60,500	116,069	191.8	50,608		65,461	108.2	
	中期	124,200	474,288	381.9	110,100	118,115	107.3	22,526	11,403	106,992	97.2	
	後期	65,500	348,625	532.3	60,200	76,879	127.7	15,608		61,271	101.8	
	合計	255,500	1,116,712	437.1	230,800	311,063	134.8	88,742	11,403	233,724	101.3	

からふとます減少対策試験卵（13,000千粒）含む

(2) からふとます親魚捕獲採卵事業

捕獲222,800尾、採卵98,600千粒の計画に対し1,739尾（計画比0.8%）を捕獲し、714千粒（計画比0.7%）を採卵しました。

なお、本年度も昨年度に引き続き種卵確保数が極端に減少したことから、作業効率の向上並びに経費削減のため東部地区にて秋の川ふ化場に241千粒、中部地区にて丸瀬布ふ化場に473千粒を収容しました。

項目	捕獲数			採卵数			供給卵数 千粒	受給卵数 千粒	最終収容卵数 千粒	達成率 %	備考
	計画尾	実績尾	達成率%	計画千粒	実績千粒	達成率%					
東部	138,200	917	0.7	60,800	429	0.7	0	0	241	0.4	
中部	84,600	822	1.0	37,800	285	0.8	0	188	473	1.3	止別川採卵分を丸瀬布へ収容 188千粒
合計	222,800	1,739	0.8	98,600	714	0.7	0	188	714	0.7	

(3) さくらます親魚捕獲採卵事業

斜里川で捕獲1,000尾、採卵660千粒の計画で実施（水産資源研究所斜里さけます事業所構内に自然溯上した親魚を捕獲・採卵）し、4,599尾を捕獲、660千粒を採卵・収容しました。

河川	項目	捕 獲 数			採 卵 数		
		計 画 尾	実 績 尾	達成率 %	計 画 千粒	実 績 千粒	達成率 %
斜 里 川		1,000	4,599	459.9	660	660	100.0

(4) 不用親魚等売却事業

河川捕獲親魚は、増殖に供しない不用親魚及び採卵・採精後の魚体等を道との業務委託契約に基づき公設市場を通じて売却しました。

売却代は、販売諸費用を控除したものを本会の事業費財源として受け入れました。

なお、関係漁協に捕獲業務を委託した補完河川については、業務委託契約に基づき売却代を本会の事業費財源として受け入れる一方、受託漁協に対して業務委託料を支払いました。

(単位：円)

項目 河川	河川別	魚 種	売 却 額	控 除 額 (消費税・販売手数料)	差 引 額	備 考
直 営	事業河川 (9河川)	さ け	738,411,573	97,327,133	647,993,603	
		ま す	30,341			
		内臓物	6,878,822			
		計	745,320,736			
	補完河川 (2河川)	さ け	67,574,867	9,135,601	58,442,749	
		ま す	3,483			
		内臓物	0			
		計	67,578,350			
小 計			812,899,086	106,462,734	706,436,352	
委 託	補完河川 (3河川)	さ け	52,805,196	6,600,631	46,204,565	
		ま す	0			
	計					52,805,196
総 計			865,704,282	113,063,365	752,640,917	

※ 売却額には消費税を含む

(5) ふ化放流事業

令和5年に採卵したさけ及びからふとますの稚魚を令和6年春に飼育し、放流しました。
 さけは、180,500千尾の計画に対し201,202千尾、からふとますは、78,700千尾の計画に対し13,938千尾を放流しました。

さくらますは、500千尾の計画に対し、526千尾を放流しました。

放流稚魚の平均魚体重は、さけ1.25g、からふとます0.34gでした。

(令和5年級群稚魚放流実績)

魚種	項目	収容卵数(千粒)			稚魚放流数(千尾)		
		計画	実績	達成率(%)	計画	実績	達成率(%)
さけ		217,900	221,308	101.6	180,500	201,202	111.5
からふとます		98,600	15,032	15.2	78,700	13,938	17.7
さくらます		580	580	100.0	500	526	105.2

地区	魚種	さけ	からふとます	さくらます
	区分	千尾	千尾	千尾
東部	計画	96,000	48,500	500
	実績	106,760	8,741	526
	対比%	111.2	18.0	105.2
中部	計画	84,500	30,200	
	実績	94,442	5,197	
	対比%	111.8	17.2	
計	計画	180,500	78,700	500
	実績	201,202	13,938	526
	対比%	111.5	17.7	105.2
摘要		平均魚体重 1.25g	平均魚体重 0.34g	

(6) 稚魚の海中飼育及び輸送放流事業

回帰率向上と沿岸漁獲の均霑化を図ることを目的に、管内の漁港・港湾、湖沼等の20箇所
 で計34,114千尾のさけ稚魚の海中飼育を実施しました。

また、ダム・堰堤等の河川工作物、農業用取水施設等があるため、ふ化場から直接放流が
 困難な、斜里川(秋の川)、網走川(相生、上里)、常呂川(置戸、春日)、湧別川(丸瀬布)
 水系においては、輸送放流により稚魚の減耗防止に努めました。

3. さけ・ます放流体制緊急転換事業（国費補助）

① 増殖戦略実証調査（稚魚購入）

調査河川（常呂川）において過去の記録から効果的な放流時期・サイズを検討して「増殖戦略」を策定した上で、増殖戦略に沿った放流サイズの試験群を生産・放流して試験群ごとの回帰率を比較し、最適な放流手法を検証しました。

稚魚購入額	32,360千円
事業主体	北海道さけ・ます増殖事業協会
試験研究	水産研究・教育機構 水産資源研究所 北海道立総合研究機構 さけます・内水面水産試験場

② 放流体制緊急転換調査（耳石施標）

上記調査に当たり、耳石温度標識装置を使用して、発眼卵に耳石温度標識を施標しました。

業務委託費	1,628千円（道増協助成）
事業主体	北海道さけ・ます増殖事業協会
試験研究	水産研究・教育機構 水産資源研究所 北海道立総合研究機構 さけます・内水面水産試験場

③ 放流体制緊急転換調査（耳石標識回収調査）

令和元年から令和3年まで「放流体制緊急転換事業」で耳石標識を施した親魚の回帰に伴って、飼育密度（従来密度・低密度）の違いによる回帰効果を比較検証するため、常呂川にそ上した親魚から耳石を回収して、放流稚魚との耳石標識の照合と分析を行い回帰効果を検証しました。

業務委託費	59千円（道増協助成）
事業主体	北海道さけ・ます増殖事業協会
照合・分析	水産研究・教育機構 水産資源研究所

4. さけ増殖資材緊急開発事業（国費補助）

① オイル添加餌料とオイル無添加餌料の対照区を設定し、両区の飼育成績を比較し、効率的な種苗生産の手法を検証しました。また、この事業は来年度も実施されます。

事業費	31,936千円	国助成金	15,968千円
-----	----------	------	----------

5. 秋サケ資源回復加速化事業（道補助事業）

① 当該事業の補助を受けて、ふ化盆・ネットリング・検卵機を整備しました。

事業費	9,804千円	道助成金	2,429千円（補助率 1/4以内）
		道増協助成金	2,429千円（補助率 1/4以内）

- ② 当該事業の業務委託では、さけ稚魚に油脂添加餌料を与えて飼育し、遊泳力や飢餓耐性の向上を図る試験放流をします。当管内では、卵の耳石標識は藻琴ふ化場、稚魚の飼育は止別ふ化場で実施し、止別川に放流した稚魚の追跡調査を行うことで、放流効果を把握する試験を実施しました。

事業費 3,978千円 業務委託費 3,978千円（道費）

6. 種苗生産施設電気料金等支援事業（道補助事業）

- ① 配合飼料価格高騰の影響を受ける民間増殖団体の負担の軽減を図るため、値上げ相当額に対して補助を受けました。

事業費 983千円 道補助金 491千円（補助率 1/2以内）

- ② さけ・ます増殖事業における電気料金高騰による負担の軽減を図るため、値上げ相当額に対して補助を受けました。

事業費 5,000千円 道補助金 5,000千円（補助率 10/10以内）

7. 開発研究及び試験調査事業

表中の①「オホーツク沿岸の海洋環境とサケ・マス資源の持続的管理に関する研究」では、当管内沿岸の動物プランクトン量には減少傾向がみられ、サケ稚魚が好む冷水性の動物プランクトンにも減少傾向が見られています。これらは稚魚の放流時期を検討する上で重要な情報ですので、令和6年から調査地点数を増やすなどして、放流時期の沿岸環境の変動と稚魚の餌条件の把握に努めています。

②「オホーツク海域におけるサケの回帰率向上を図るための放流手法の違いによる比較検証試験」では、調査河川において稚魚の耳石標識放流を実施してきました。令和5年度より4年魚の回帰が始まったことから、調査河川において回帰親魚より耳石を採取し、分析を進めています。

③「さけます放流体制緊急転換事業・増殖戦略実証調査」や④「秋サケ資源回復加速化事業」といった補助事業を活用して、サケ稚魚の標識放流を行い、それらの結果から放流技術の向上を図ります。

なお、⑤カラフトマス全数標識調査は令和4年の回帰調査をもって終了し、現在、水産資源研究所ならびにさけます・内水面水産試験場にて耳石の分析を行い、最終報告書を作成中です。

事業名	研究項目	研究内容	共同研究機関・研究場所
①オホーツク沿岸の海洋環境とサケ・マス資源の持続的管理に関する研究	(1)沿岸環境調査	サケ・マス稚魚が生息する沿岸域の水溫、塩分、動物プランクトン量等海洋環境を調査する。	<ul style="list-style-type: none"> 道総研さけます・内水面水産試験場 管内の沿岸および河川
	(2)サケ回帰資源調査	沿岸及び河川に回帰したサケの年齢組成及び魚体サイズを評価する。	

事業名	研究項目	研究内容	共同研究機関・研究場所
②オホーツク海域におけるサケ回帰率向上を図るための放流手法の違いによる比較検証試験	(1)同一採卵日及び同一サイズのサケ稚魚を異なる時期に放流 (2)直後卵で移殖したサケの標識放流および回帰調査 (3)稚魚で移殖したサケの標識放流および回帰調査	(1)3つの沿岸水温帯（3～5℃、7～8℃、10～13℃）の時期に放流した稚魚の回帰率を比較する。 (2)岩尾別川で採卵した直後卵を幌内ふ化場へ移殖し放流した稚魚の回帰状況を調査する。 (3)岩尾別川で採卵・飼育して幌内川に移殖放流した稚魚の回帰状況を調査する。 ・令和5年より河川に回帰した親魚の耳石調査を開始した。	<ul style="list-style-type: none"> 水産研究・教育機構水産資源研究所 道総研さけます・内水面水産試験場 北見管内さけ・ます増殖事業協会 秋の川ふ化場 岩尾別ふ化場 幌内ふ化場
③さけます放流体制緊急転換事業・増殖戦略実証調査	調査河川について設定した増殖戦略に基づき、耳石温度標識を付けて放流して、河川回帰を調べ、増殖戦略の有効性を検証する	常呂川からの稚魚に4つの異なる標識をつけて放流し、回帰率を比較する。 ①前期群大型魚、②中期群従来サイズ、③中期群大型魚、④後期群大型魚 ・令和2年度より実施した飼育密度の違いによる回帰効果を比較検証するため、回帰親魚の耳石調査を実施した。	<ul style="list-style-type: none"> 水産研究・教育機構水産資源研究所 斜里さけます事業所 北見管内さけ・ます増殖事業協会 日吉ふ化場 置戸ふ化場
④秋サケ資源回復加速化事業	(1)油脂添加餌料の給餌 (2)前・中・後期の稚魚の標識放流および回帰調査	<ul style="list-style-type: none"> 油脂添加餌料を給餌したサケ稚魚の遊泳力・飢餓耐性を高める。 前浜および河川への標識魚の回帰数を調べ、前・中・後期の稚魚の回帰率を調べる。 	<ul style="list-style-type: none"> 水産研究・教育機構水産資源研究所 道総研さけます・内水面水産試験場 北見管内さけ・ます増殖事業協会 藻琴ふ化場 止別ふ化場
⑤カラフトマス全数耳石標識放流	(1)カラフトマス放流魚全数の標識放流 (2)沿岸および河川での回帰調査	<ul style="list-style-type: none"> 全道からの放流魚全数に耳石温度標識をつけて放流し、前浜および河川への回帰率を調べる。 令和4年度にて回帰調査を終了したことから、最終報告書を作成中。 	<ul style="list-style-type: none"> 水産研究・教育機構水産資源研究所 道総研さけます・内水面水産試験場 北見、根室、宗谷管内さけ・ます増殖事業協会
⑥オホーツク海域東部地区の秋サケ資源回復対策	(1)野生魚の遺伝的多様性の調査・研究の推進 (2)再生産親魚及び野生魚の河川遡上を促す取組の推進 (3)遊漁対策に係る取組	オホーツク東部のサケの資源回復のため、野生魚を活用した増殖方策を検討する。 ・令和6年から調査方法を簡素化して、遡上数、産卵状況のモニタリング調査を実施。	<ul style="list-style-type: none"> 水産研究・教育機構水産資源研究所 道総研さけます・内水面水産試験場 ウトロ、斜里第一、網走、西網走漁業協同組合 斜里町、網走市

8. 教育研修活動事業

関係機関が行う研修会及び報告会に参加し、職員の知識の醸成と資質の向上に努めました。

年月日	場所	会議名およびテーマ	主催
6. 8. 8	ホテルライフォート札幌	(令和6年度さけます報告会) 1. 2023年(令和5年)漁期におけるサケ資源状況について 2. 北太平洋におけるさけ・ますの資源状況と過去の夏季ベーリング海におけるさけ・ます調査結果の概要 3. 今年の秋サケ来遊見通しについて(北海道) 4. 静内さけます事業所における回帰率向上を目指した放流手法の改善に関する取り組み 5. 海洋環境変動下における本州太平洋側のサケ資源生態について	•水産研究・教育機構水産資源研究所
7. 2. 13	北見市(北見市民会館)	(調査報告会) 1. オホーツク東部地区におけるサケ幼稚魚の餌環境 2. オホーツク中部地区における海洋環境とサケ幼稚魚の分布	•道総研さけます・内水面水産試験場
7. 2. 13	北見市(北見市民会館)	(さけ・ますふ化放流技術者講習会) 1. 令和6年度秋サケ親魚の来遊状況等について 2. 令和6年度斜里川におけるサケモニタリング及び親魚耳石解析結果 3. 2024夏季ベーリング海におけるさけます資源生態調査の結果報告	•水産研究・教育機構水産資源研究所
7. 2. 20	網走漁業協同組合	(サケ・マス調査報告会：網走地区) 1. 令和6年サケ・カラフトマス来遊状況について 2. 網走沿岸調査結果および北見管内の春季沿岸環境について 3. 北見管内における調査研究事業について	•道総研さけます・内水面水産試験場 •北見管内さけ・ます増殖事業協会
7. 3. 5	オホーツク文化交流センター(エコーセンター2000)	(サケ・マス調査報告会：北見管内) 1. 令和6年度のサケ・カラフトマスの来遊状況について 2. 最近の春の沿岸環境および動物プランクトン動態について 3. 北見管内における調査研究事業について 4. 意見交換	•道総研さけます・内水面水産試験場 •北見管内さけ・ます増殖事業協会

9. 密漁防止対策事業

道警北見方面本部及び管内各警察署、紋別海上保安部及び網走海上保安署、北海道水産林務部、オホーツク総合振興局に対し取締要請を行いました。

奥薬別捕獲場では支流の海別川において、密漁事件が発生し、犯人8名の内5名は闇バイトで、集められたベトナム人であり斜里警察署の懸命な捜査により、犯人逮捕に至っております。また、網走川でも密漁事犯が確認されたことから、警察署に取り締まりを要請しました。

(R6 取締検挙実績)

取締機関	河川名等	法令別	漁業法	道漁業調整規則	水産資源保護法	合計
斜里警察署	奥薬別川	件数			1	1
		人員			8	8
網走警察署	網走川	件数		1		1
		人員		1		1
	能取新港	件数		1		1
		人員		1		1
北見警察署	常呂川	件数				
		人員				
遠軽警察署	湧別川	件数		1		1
		人員		1		1
紋別警察署	渚滑川	件数				
		人員				
興部警察署	藻興部川	件数			1	1
		人員			1	1
紋別海上保安部		件数				
		人員				
網走海上保安署		件数				
		人員				
合計		件数		3	2	5
		人員		3	9	12
※R5年検挙実績		件数	3	3		6
		人員	3	3		6

※) 検挙実績の漁業法違反の欄は、北海道漁業調整規則（河口区域・漁具漁法）違反
 () は、水産資源保護法違反と併科

10. 河川環境保全対策事業

令和4年3月に、網走ふ化場に隣接する網走観光ホテル（ブリーズベイホテル株式会社所有）から重油8,000Lが流出する事故が発生しました。漏洩した重油が網走ふ化場の飼育用水として利用している白羽川や網走湖に流出するとサケマスを含む水産資源に甚大な影響を及ぼす危険性があることから、「網走呼人地区重油漏れに関する対策協議会」（漁連環境保全対策本部、北見管内漁協組合長会、網走市、網走漁協、西網走漁協、北見管内増協）を発足させ、漏洩した重油の全量撤去をホテル側に要請するとともに、道環境生活部に対してはホテルへの行政指導の徹底を要請しました。しかしながら、流出事故発生から3年を経過した現時点でも漏洩した重油の所在が明らかになっておらず、問題の解決には至っておりません。

また、網走湖では令和6年末から塩淡水境界が浅い深度（3.6m）となっており、令和7年春の

放流時期に青潮発生リスクが高まっていることから、網走市、網走および西網走の両漁協と連携して、網走湖の水質観測機器を新たに導入するとともに、水質監視体制の強化を開発建設部に強く要望しました。

このほか、各増殖河川における油等の流出事故、河川に関連する工事などの情報を収集し、必要に応じて協議の場に参加し、サケマス増殖河川の環境保全に努めました。

11. 増殖施設等整備事業

- 網走捕獲場捕獲施設改築（3カ年工事）の左岸施設護岸工事に着手しました。
- 丸瀬布ふ化場のふ化室を増築しました。
- 丸瀬布ふ化場の場長住宅の改修並びに職員住宅を新築しました。
- 幌内捕獲場の捕獲施設（基礎部分）改築しました。
- 岩尾別ふ化場の導水管を改修しました。
- 岩尾別・幌内ふ化場の事務所兼宿舍を改修しました。
- 秋の川・湧別五線各ふ化場の電気施設を整備しました。
- 日吉ふ化場排水路を改修しました。
- 岩尾別・遠音別・斜里・止別・網走・渚滑各捕獲場のベルトコンベア並びに各種資材を整備しました。

(単位：千円)

箇所名	事業名	整備内容	事業費	備考
網走	捕獲施設改築工事	左岸護岸改築	-	工期延長
丸瀬布	ふ化室増設 職員住宅新築・改修	ボックス35基増設 木造平屋建て床面積102.68㎡新築 内装・外装・建具・ユニット・電気・機械設備改修	96,800	
幌内	捕獲施設改築工事	捕獲施設基礎部分(架台)改築	19,800	
岩尾別	第二取水口導水管改修工事	導水管口径をφ200からφ250に交換	23,980	
岩尾別 幌内	事務所兼宿舍改修工事 事務所改修工事	屋根・外壁・軒天・電気設備改修 事務所拡張・内装改修	7,018	
秋の川 湧別五線	配電盤施設整備 発電機施設整備	電灯動力分電盤整備 非常用自家発電整備	6,767	
日吉	排水路改修工事	コンクリート・金物改修	2,805	
各ふ化場 各捕獲場	各種資材整備	蓄養池柵・ネットリング・ふ化盆 コンポーズパイプ	12,730	
各捕獲場	ベルトコンベア配備・修理	MC-35FP1-10m 段付きベルト修理	9,885	
各ふ化場	取水機器等保守点検整備	取水ポンプ・除塵機等保守点 検整備	8,968	
計			188,753	

12. 負担事業

基準事業費の財源として、北海道さけ・ます増殖事業協会に対し558,072千円（全道比62.0%）を拠出しました。

13. 地域連携事業

(1) 本州日本海対策事業

本州日本海対策として実施してきた網走西部地区の網揚げ規制措置に替え、道増協を通じ（一社）全国さけ・ます増殖振興会に対して、増殖協力資金5,000千円を負担しました。

(2) 交流会事業

北見・根室両管内の連携強化を図り、増殖事業等に係る諸問題への対応と親睦を図ることを目的に交流会を開催しております。また、両管内の正副会長懇談会を下記のとおり開催しました。

年 月 日	場 所	懇 談 内 容
令和6年12月11日	札幌市	正副懇談会 (1)令和6年度漁獲・種卵確保状況について (2)調査研究事業の実施状況について (3)その他

14. 魚価対策事業

「オホーツクサーモン宣伝協議会」（構成、東部3組合、道漁連北見支店、北見管内増協）への参画を通じて宣伝活動などを実施しました。

また、「北海道定置漁業協会」主催の秋さけ消費拡大キャンペーンに参画いたしました。

魚 種	取 組 内 容
からふとます	令和6年度 オホーツクサーモン宣伝協議会総会 5月27日 書面決議 ○オホーツクサーモン商標管理：申請・承認者数 0件
秋 さ け	海道定置漁業協会秋さけ祭り 10月19日（土） チ・カ・ホ札幌駅前通地下広場 出席者 常呂漁協 2名 紋別漁協 1名 雄武漁協 8名 北見管内増協 4名 計15名参加 雄宝鮮魚、山漬け切り身、新巻鮭切り身、鮭寒風干しフレーク、鮭トバスライス、昆布醤油、鮭西京漬切身、鮭塩麹漬切身、ちゃんちゃん焼セット、イクラ、筋子、ホタテの耳等展示即売

15. その他事業

(1) 海中飼育施設整備支援事業

海中飼育用網生簀等の取得、補修、更新等の経費に対し助成(事業費の1/2以内)しました。

対象漁協	雄武漁協	助成額	1,000千円
	沙留漁協	助成額	1,950千円

(2) 漁政活動事業

水産研究・教育機構水産資源研究所主催の「さけます調査報告会」に、本会役職員が参画しました。

(3) 会費等の受け入れについて

ア 会員会費

10漁業協同組合、92カ統の定置漁業権漁場並びに8沿海市町(3市5町)から1会員1万円、計110万円を受入れました。

イ 漁獲高割負担金

本会の運営費並びに北海道さけ・ます増殖事業協会に納付する漁獲高割負担金に充てるため、さけ・ます海面漁獲額の定率分を漁獲高割負担金として次のとおり受入れました。

(単位：千円)

魚種区分	計 画	実 績	増 減	計画比%
さ け	1,267,822	1,169,818	△ 98,004	92.3%
ま す	8,599	394	△ 8,205	4.6%
計	1,276,421	1,170,212	△ 106,209	91.7%

(4) 助成金等の受け入れについて

北海道さけ・ます増殖事業協会から、支援事業費を受入れました。

国費補助事業「さけ・ます放流体制緊急転換事業」(事業主体：道増協)による稚魚買上げ代及び施標業務委託費を受入れました。

国費補助事業「さけ増殖資材緊急開発事業」(事業主体：道増協)によるオイル添加餌料の給餌試験に係る補助金を受入れました。

道費補助事業「秋サケ資源回復加速化事業」(道補助1/4、道増協1/4)により、ネットリング・ふ化盆・自動検卵機購入に係る補助金並びに道委託業務による油脂添加餌料の給餌試験に係る委託費を受入れました。

道費補助事業「種苗生産施設電気料金等高騰対策事業」により、電気料金並びに餌料購入費の値上げ相当額に対し補助金(電気料金10/10、餌料購入費1/2)を受入れました。

(単位：千円)

項 目	金 額	摘 要
支 援 事 業 費	220,860	道増協
さけ・ます放流体制緊急転換事業	32,360	国 (1/2自己負担)
同 上 施標業務・耳石採取業務	1,687	道増協
さけ増殖資材緊急開発事業	15,968	国
秋サケ資源回復加速化策事業 [増殖機器類]	4,858	北海道・道増協 (補助率 道1/4・道増協1/4)
同 上 給餌業務・施標業務	3,978	北海道
種苗生産施設電気料金等高騰対策支援事業 [電気料金]	5,000	北海道 (補助率 10/10)
同 上 [配合餌料]	491	北海道 (補助率 1/2)

別表1

令和6年度 さけ・ます親魚捕獲採卵成績表

(1) さ け

捕獲場	尾数・卵数	期別	捕 獲 数			採 卵 数		
			計画(尾)	実績(尾)	達成率(%)	計画(千粒)	実績(千粒)	達成率(%)
捕 獲 採 卵 河 川	岩 尾 別	前 期	2,700	22,752	842.67	2,300	5,376	233.74
		中 期	3,600	35,833	995.36	3,000	2,999	99.97
		後 期	2,300	16,413	713.61	2,000	1,958	97.90
		計	8,600	74,998	872.07	7,300	10,333	141.55
	斜 里	前 期	11,200	72,845	650.40	9,700	31,862	328.47
		中 期	24,400	177,039	725.57	21,400	32,829	153.41
		後 期	16,100	166,101	1,031.68	12,700	21,822	171.83
		計	51,700	415,985	804.61	43,800	86,513	197.52
	止 別	前 期	5,900	15,578	264.03	5,100	6,611	129.63
		中 期	8,000	50,293	628.66	7,000	7,703	110.04
		後 期		9,229			2,512	
		計	13,900	75,100	540.29	12,100	16,826	139.06
	網 走	前 期	14,900	96,261	646.05	12,700	35,949	283.06
		中 期	23,800	112,854	474.18	20,400	29,707	145.62
		後 期	23,200	125,440	540.69	19,300	31,589	163.67
		計	61,900	334,555	540.48	52,400	97,245	185.58
	東 部 計	前 期	34,700	207,436	597.80	29,800	79,798	267.78
		中 期	59,800	376,019	628.79	51,800	73,238	141.39
		後 期	41,600	317,183	762.46	34,000	57,881	170.24
		計	136,100	900,638	661.75	115,600	210,917	182.45
	常 呂	前 期	4,900	16,825	343.37	4,200	13,308	316.86
		中 期	12,200	17,854	146.34	10,400	19,707	189.49
		後 期	7,100	16,334	230.06	6,000	11,046	184.10
		計	24,200	51,013	210.80	20,600	44,061	213.89
湧 別	前 期	6,800	9,712	142.82	5,800	11,634	200.59	
	中 期	17,800	12,591	70.74	15,400	12,649	82.14	
	後 期	6,500	7,845	120.69	5,500	5,712	103.85	
	計	31,100	30,148	96.94	26,700	29,995	112.34	
渚 滑	前 期	6,900	2,254	32.67	6,100	2,841	46.57	
	中 期	15,500	2,540	16.39	13,400	2,532	18.90	
	後 期	4,100	1,436	35.02	3,300	898	27.21	
	計	26,500	6,230	23.51	22,800	6,271	27.50	
興 部	前 期	5,600	319	5.70	4,800	212	4.42	
	中 期	7,000	797	11.39	6,000	492	8.20	
	後 期	2,800	182	6.50	2,400	220	9.17	
	計	15,400	1,298	8.43	13,200	924	7.00	
幌 内	前 期	6,900	6,236	90.38	5,900	8,276	140.27	
	中 期	11,900	11,109	93.35	10,100	9,497	94.03	
	後 期	3,400	1,199	35.26	3,000	1,122	37.40	
	計	22,200	18,544	83.53	19,000	18,895	99.45	
中 部 計	前 期	31,100	35,346	113.65	26,800	36,271	135.34	
	中 期	64,400	44,891	69.71	55,300	44,877	81.15	
	後 期	23,900	26,996	112.95	20,200	18,998	94.05	
	計	119,400	107,233	89.81	102,300	100,146	97.89	
補 完 河 川	遠 音 別	前 期		5,736				
		中 期		13,775				
		後 期		228				
		計		19,739				
	奥 薬 別	前 期		25,860				
		中 期		22,071				
		後 期		2,842				
		計		50,773				
	藻 琴	前 期		19,421				
		中 期		17,532				
		後 期		1,376				
		計		38,329				
モ ベ ツ	前 期							
	中 期							
	後 期							
	計							
雄 武	前 期							
	中 期							
	後 期							
	計							
計		0	108,841		0	0		
合 計	前 期	65,800	242,782	368.97	56,600	116,069	205.07	
	中 期	124,200	420,910	338.90	107,100	118,115	110.28	
	後 期	65,500	344,179	525.46	54,200	76,879	141.84	
	計	255,500	1,007,871	394.47	217,900	311,063	142.75	
	補 完 総 計	0	108,841		0	0		
合 計		255,500	1,116,712	437.07	217,900	311,063	142.75	

(2) からふとます

尾数・卵数 捕獲場		捕 獲 数			採 卵 数		
		計画(尾)	実績(尾)	達成率(%)	計画(千粒)	実績(千粒)	達成率(%)
捕 獲 採 卵 河 川	岩 尾 別	35,800	236	0.66	15,000	101	0.67
	奥 薬 別	22,200	83	0.37	9,800	46	0.47
	斜 里	38,000	143	0.38	16,300	49	0.30
	止 別	32,200	349	1.08	14,700	188	1.28
	網 走	10,000	0	0.00	5,000	0	0.00
	計	138,200	811	0.59	60,800	384	0.63
	常 呂	24,500	213	0.87	11,000	82	0.75
	湧 別	18,200	184	1.01	8,100	91	1.12
	渚 滑	15,200	195	1.28	6,800	79	1.16
	興 部	10,100	0	0.00	4,500	0	0.00
幌 内	16,600	230	1.39	7,400	33	0.45	
計	84,600	822	0.97	37,800	285	0.75	
補 完 河 川	遠 音 別 藻 琴 毛 べ ツ 雄 武		102 4			45	
計	0	106		0	45		
合 計	222,800	1,739	0.78	98,600	714	0.72	

(3) さくらます

尾数・卵数 捕獲場		捕 獲 数			採 卵 数		
		計画(尾)	実績(尾)	達成率(%)	計画(千粒)	実績(千粒)	達成率(%)
斜 里	1,000	4,599	459.90	580	660	113.79	

別表2

令和5年度 さけ・ますふ化放流成績表(令和5年級群、令和6年春放流)

(1) さ け

ふ化場・飼育施設		卵数・尾数	収 容 卵 数			生 産 数			放流数 実績	備 考
			計画	実績	達成率	計画	実績	達成率		
			(千粒)	(千粒)	(%)	(千尾)	(千尾)	(%)	(千尾)	
東 部	ル シ ャ 岩 尾 別	文 吉 湾							1,500	
		大 鱗 岸 湾							500	
	遠 音 別	ウ ト 口 漁 港	2,300	2,402	104.43	1,900	2,251	118.47	1,002	
		知 布 泊 漁 港							5,076	
	奥 薬 別	斜 里 漁 港							2,000	
		能 取 漁 港							900	
	秋 の 川 来 運	斜 里 事 業 所	18,500	21,764	117.64	15,200	20,252	133.24	2,000	
		止 別	17,700	14,850	83.90	14,300	13,930	97.41	3,991	
	神 藻 網 走	相 生 里	12,600	12,600	100.00	11,600	11,757	101.35	1,000	
		上 里	6,100	4,550	74.59	5,000	4,151	83.02	9,317	
	バ イ ラ ギ	能 取 漁 港	8,800	11,450	130.11	7,000	10,090	144.14	6,109	
		小 計	24,800	25,241	101.78	20,500	22,974	112.07	2,017	
			24,800	25,074	101.10	20,500	22,929	111.85	8,026	
小 計		115,600	118,731	102.71	96,000	109,084	113.63	3,407		
								14,324		
								17,714		
								1,134		
								7,114		
								106,760		
中 部	常 呂 日 置	常 呂 漁 港							1,000	
		呂 吉 戸	12,000	10,382	86.52	8,600	9,336	108.56	6,561	
	湧 別 五 線 丸 瀬 布	佐 呂 間 別 川	8,600	10,307	119.85	8,400	9,386	111.74	7,427	
		浜 佐 呂 間 漁 港							500	
	渚 滑 興 部	富 武 士 漁 港							1,100	
		ト カ 口 沖 湧 別 湖 南							1,900	
	幌 内	湧 別 湖 北							300	
		湧 別 新 港							300	
									400	
									500	
	小 計	芭 露 川	10,800	13,203	122.25	8,800	12,448	141.45	14,905	
		コ ム ケ 湖 紋 別 港 湾	15,900	13,501	84.91	13,200	12,386	93.83	8,345	
									2,100	
									4,400	
									15,291	
									3,000	
									6,965	
								2,000		
								1,000		
								2,000		
								1,000		
								1,000		
								500		
								11,948		
小 計		19,000	19,020	100.11	15,500	17,551	113.23	94,442		
合 計		217,900	221,308	101.56	180,500	204,102	113.08	201,202		

(2) からふとます

ふ化場・飼育施設		卵数・尾数	収 容 卵 数			生 産 数			放流数 実 績	備 考
			計画	実績	達成率	計画	実績	達成率		
			(千粒)	(千粒)	(%)	(千尾)	(千尾)	(%)	(千尾)	
東 部	ル シ ャ	藻 琴 川	15,000	0	0.00	12,000	0	0.00	1,000	
	岩 尾 別		3,800	0	0.00	3,000	0	0.00	720	
	遠 音 別		9,800	6,470	66.02	7,800	6,041	77.45	1,607	
	奥 薬 別		12,500	0	0.00	10,000	0	0.00	2,700	
	秋 の 川		3,000	0	0.00	2,500	0	0.00	2,714	
	止 別		12,000	8,562	71.35	9,500	7,917	83.34	0	
	神 浦		4,700	0	0.00	3,700	0	0.00	0	
網 走 バイラギ 能 取										
小 計			60,800	15,032	24.72	48,500	13,958	28.78	8,741	
中 部	常 呂	佐呂間別川 浜佐呂間漁港 富武士漁港 湧別新港 モベツ川 紋別港湾 沙留川 藻興部川 雄武川	11,000	0	0.00	8,700	0	0.00	1,499	
	湧別五線		8,100	0	0.00	6,500	0	0.00	1,098	
	渚 滑		6,800	0	0.00	5,500	0	0.00	1,000	
	興 部		4,500	0	0.00	3,500	0	0.00	600	
	幌 内		7,400	0	0.00	6,000	0	0.00	1,000	
	小 計			37,800	0	0.00	30,200	0	0.00	5,197
合 計			98,600	15,032	15.25	78,700	13,958	17.74	13,938	

(3) さくらます

ふ化場・飼育施設		卵数・尾数	収 容 卵 数			生 産 数			放流数 実 績	備 考
			計画	実績	達成率	計画	実績	達成率		
			(千粒)	(千粒)	(%)	(千尾)	(千尾)	(%)	(千尾)	
東 部	斜 里 事 業 所		700	700	100.00	630	648	102.86	518	

令和6年度 捕獲採卵事業費内訳

【捕獲採卵河川】

捕獲場	岩尾別	奥薬別	斜里	止別	網走	常呂	湧別	渚滑	興部	幌内
職員給料手当										
臨時労務費	45,000		11,278,576		7,797,268	3,138,816			4,257,000	1,505,482
法定福利費										
福利厚生費										
施設補修費	448,800	425,300	900,000	517,000	826,376	700,458	51,370	822,657	45,100	1,745,689
消耗資材費	1,030,287	322,790	3,226,436	726,409	3,795,039	1,767,670	351,013	3,087,145	695,729	2,303,383
保険料			104,500		186,979					
借上費							185,900			
車輛費	2,655,408	234,968	14,383,724	4,345,132	8,337,070	7,520,097	2,848,002	3,044,328	3,979,533	3,545,300
燃油費	1,852,301	53,049	1,289,051	667,630	1,984,824	1,042,472	637,386	296,503	239,063	384,710
旅費交通費	599,700	281,750	1,385,750	723,050	1,546,900	1,388,100	682,200	469,750	212,100	317,600
通信費	54,929	33,562	33,405	45,330		270	30,395			19,173
水道光熱費	70,761	117,763	782,572	383,115	1,099,260	316,212	111,091	32,890	99,660	232,828
動力費			216,332	31,361	397,062	105,832				85,360
会議費										
合計	6,757,186	1,469,182	33,600,346	7,439,027	25,970,778	15,979,927	4,897,357	7,753,273	9,528,185	10,139,525

【補完河川】

捕獲場	計 ①	直轄共用 ②	遠音別 ③	合計 ①+②+③
職員給料手当	0	163,013,470		163,013,470
臨時労務費	28,022,142			28,022,142
法定福利費	0	27,102,248		27,102,248
福利厚生費	0	4,079,492		4,079,492
施設補修費	6,482,750			6,482,750
消耗資材費	17,305,901	2,238,981		19,544,882
保険料	291,479	4,994,652		5,286,131
借上費	185,900			185,900
車輛費	50,893,562	2,016,910	4,000	52,914,472
燃油費	8,446,989			8,446,989
旅費交通費	7,606,900			7,606,900
通信費	217,064	1,356,073		1,573,137
水道光熱費	3,246,152			3,246,152
動力費	835,947			835,947
会議費	0			0
合計	123,534,786	204,801,826	4,000	328,340,612

別表4

令和6年度 ふ化放流事業費内訳

【東部地区】

ふ化場	ルシャ	岩尾別	遠音別	奥薬別	秋の川	来運	止別	神浦	藻琴	網走	能取	上里	相生	計①
職員給料手当														0
臨時労務費		66,000	1,600,000		2,964,000	110,000			1,801,120				25,000	6,566,120
法定福利費														0
福利厚生費		99,864		30,000	110,671	84,705	55,115		29,238	76,450		46,728	75,839	608,610
施設補修費		522,940		191,170	522,280	150,040	39,434	52,800	263,512	1,784,860		1,981,760	343,530	5,852,326
消耗資材費		240,027	16,005	319,813	446,159	384,231	30,800	49,935	319,481	241,101		270,440	188,658	2,506,650
餌料費		3,573,900	397,100	1,507,880	6,766,584	3,971,000	1,622,610		2,768,700	2,182,950		2,774,200	2,490,730	28,055,654
保険料		190,060			193,200	144,900						105,800	92,600	726,560
車輦費		574,024		33,000	75,119	41,010		62,480				165,715	43,000	994,348
燃油費		2,443,812	30,593	104,119	491,611	256,296	404,799	38,455	77,471	562,608		468,116	396,809	5,274,689
旅費交通費		10,000		3,100	30,300	33,500	119,500		34,600	90,000		219,900	104,600	645,500
通信費		83,553	33,749	37,678	65,793	66,552	30,613	49,888	47,888	30,579		30,857	31,844	508,994
水道光熱費		193,140	149,198	393,924	119,462	840,543	642,589	433,969	370,760	183,009		316,210	861,018	4,503,822
動力費			178,059	270,492	2,272,811	3,714,020	800,447	127,020	1,044,688	1,774,170		1,677,279	2,704,678	14,563,664
会議費														0
委託費														0
合計	0	7,997,320	2,404,704	2,891,176	14,057,990	9,796,797	3,745,907	814,547	6,757,458	6,925,727	0	8,057,005	7,358,306	70,806,937

【中部地区】

ふ化場	常呂	日吉	置戸	湧別五線	湧別	丸瀬布	渚滑	ウツツ	興部	雄武	幌内	計②	直轄共用③	合計①+②+③
職員給料手当												0	102,786,230	102,786,230
臨時労務費			700,000						1,600,000		474,445	2,774,445		9,340,565
法定福利費												0	22,841,986	22,841,986
福利厚生費		30,778		66,195		30,854	67,095		56,100		48,950	299,972	2,023,887	2,932,469
施設補修費		631,972	240,900	588,720	125,400	13,200	536,800		335,280		1,823,742	4,296,014	321,200	10,469,540
消耗資材費	34,400	412,894	252,172	147,206		232,224	204,982		185,615		449,588	1,919,081	901,798	5,327,529
餌料費		1,976,458	1,981,100	4,266,680		1,866,370	6,138,550		3,176,800		1,747,240	21,153,198		49,208,852
保険料				54,352		186,300					364,605	605,257	204,120	1,535,937
車輦費			84,480	7,040		205,876					559,083	856,479	14,231,562	16,082,389
燃油費		541,870	238,134	286,824		232,092	193,007		154,382		333,670	1,979,979		7,254,668
旅費交通費		195,000	35,700	143,700		130,900	84,700		53,500		44,200	687,700		1,333,200
通信費	30,394	42,059	67,259	35,441	34,426	65,036	33,722		51,637		23,015	382,989	1,338,408	2,230,391
水道光熱費	271,442	373,055	553,290	351,625	101,436	858,069	176,652		114,461		462,682	3,262,712		7,766,534
動力費	388,377	4,808,456	1,503,004	11,512,878	453,969	4,988	14,987,065		9,231,032		9,882,821	52,772,590		67,336,254
会議費												0		0
委託費												0		0
合計	724,613	9,012,542	5,656,039	17,460,661	715,231	3,825,909	22,422,573	0	14,958,807	0	16,214,041	90,990,416	144,649,191	306,446,544

別表5

令和6年度 親魚等売却集計表

河川区分	項目 捕獲場	売 却 代							控 除 額			差引額 C(A-B)		
		さ け 親 魚			ま す 親 魚			内 臓 物		金額計 A	消 費 税		販売手数料	計 B
		販売尾数	キ口数	金額(税込)	販売尾数	キ口数	金額(税込)	キ口数	金額(税込)					
		尾	kg	円	尾	kg	円	kg	円	円	円	円	円	
事業河川	岩尾別	74,861	190,853.0	61,839,495	117	121.0	3,267	0.0	0	61,842,762	4,580,947	3,779,282	8,360,229	53,482,533
	奥薬別	50,773	136,171.0	48,531,345	52	64.0	1,728	0.0	0	48,533,073	3,595,043	2,965,917	6,560,960	41,972,113
	斜里	414,602	1,092,299.0	338,807,959	135	148.0	3,996	1,204.3	3,121,200	341,933,155	25,328,385	20,895,915	46,224,300	295,708,855
	止別	75,100	208,880.0	60,479,136	329	339.0	9,153	77.0	199,584	60,687,873	4,495,398	3,090,584	7,585,982	53,101,891
	網走	320,640	867,550.0	253,475,730	0	0.0	0	135.0	349,920	253,825,650	18,801,900	12,926,297	31,728,197	222,097,453
	常呂	50,928	135,506.8	12,932,269	157	173.0	4,016	947.8	2,456,698	15,392,983	1,166,479	782,647	1,949,126	13,443,857
	湧別	29,853	76,909.0	8,337,891	184	204.0	5,508	289.9	751,420	9,094,819	673,689	463,128	1,136,817	7,958,002
	渚滑	6,213	17,149.0	1,129,432	173	172.0	3,510	0.0	0	1,132,942	83,922	69,205	153,127	979,815
	興部	973	2,692.2	250,307	0	0.0	0	0.0	0	250,307	18,541	13,975	32,516	217,791
	幌内	17,254	39,481.0	1,159,354	33	33.0	891	0.0	0	1,160,245	85,944	70,895	156,839	1,003,406
	計	1,041,197	2,767,491.0	786,942,918	1,180	1,254.0	32,069	2,654.0	6,878,822	793,853,809	58,830,248	45,057,845	103,888,093	689,965,716

河川区分	項目 捕獲場	売 却 代							控 除 額			差引額 C(A-B)		
		さ け 親 魚			ま す 親 魚			内 臓 物		金額計 A	消 費 税		販売手数料	計 B
		販売尾数	キ口数	金額(税込)	販売尾数	キ口数	金額(税込)	キ口数	金額(税込)					
		尾	kg	円	尾	kg	円	kg	円	円	円	円	円	
補完河川	遠音別	19,739	53,433.0	19,043,522	58	65.0	1,755	0.0	0	19,045,277	1,410,762	1,163,879	2,574,641	16,470,636
	藻琴	38,329	115,044.0	52,805,196	0	0.0	0	0.0	0	52,805,196	3,911,496	2,689,135	6,600,631	46,204,565
	モベツ	0	0.0	0	0	0.0	0	0.0	0	0	0	0	0	0
	雄武	0	0.0	0	0	0.0	0	0.0	0	0	0	0	0	0
	計	58,068	168,477.0	71,848,718	58	65.0	1,755	0.0	0	71,850,473	5,322,258	3,853,014	9,175,272	62,675,201

合 計	1,099,265	2,935,968.0	858,791,636	1,238	1,319.0	33,824	2,654.0	6,878,822	865,704,282	64,152,506	48,910,859	113,063,365	752,640,917
-----	-----------	-------------	-------------	-------	---------	--------	---------	-----------	-------------	------------	------------	-------------	-------------

別表6

令和6年度 さけ・ます漁獲高割負担金納入状況（漁協別）

漁協別	漁業種類	漁獲高割負担金		合計
		からふとます	さけ	
		円	円	円
ウト口漁協	さけ定置漁業	1,404	183,981,589	183,982,993
	ます小型定置網漁業	95,920	1,548,506	1,644,426
	その他	4,329	4,716,575	4,720,904
	計	101,653	190,246,670	190,348,323
斜里第一漁協	さけ定置漁業	1,916	355,930,576	355,932,492
	ます小型定置網漁業	88,258	3,050,501	3,138,759
	その他	4,247	23,850,586	23,854,833
	計	94,421	382,831,663	382,926,084
網走漁協	さけ定置漁業	202	257,183,957	257,184,159
	ます小型定置網漁業	58,440	2,211,255	2,269,695
	その他	14,365	10,699,878	10,714,243
	計	73,007	270,095,090	270,168,097
西網走漁協	さけ定置漁業	113	8,504,012	8,504,125
	ます小型定置網漁業	0	0	0
	その他	0	0	0
	計	113	8,504,012	8,504,125
常呂漁協	さけ定置漁業	2,220	105,496,056	105,498,276
	ます小型定置網漁業	32,482	731,912	764,394
	その他	3,510	3,457,847	3,461,357
	計	38,212	109,685,815	109,724,027
佐呂間漁協	さけ定置漁業	227	15,860,497	15,860,724
	ます小型定置網漁業	12,225	241,660	253,885
	その他	2,384	708,303	710,687
	計	14,836	16,810,460	16,825,296
湧別漁協	さけ定置漁業	1,016	45,731,067	1,016
	ます小型定置網漁業	22,366	453,904	476,270
	その他	3,120	1,580,028	1,583,148
	計	26,502	47,764,999	47,791,501
紋別漁協	さけ定置漁業	713	61,941,662	61,942,375
	ます小型定置網漁業	15,331	928,348	943,679
	その他	15,251	6,509,262	6,524,513
	計	31,295	69,379,272	69,410,567
沙留漁協	さけ定置漁業	147	29,993,684	29,993,831
	ます小型定置網漁業	6,467	1,013,101	1,019,568
	その他	821	4,874,083	4,874,904
	計	7,435	35,880,868	35,888,303
雄武漁協	さけ定置漁業	0	28,233,446	28,233,446
	ます小型定置網漁業	6,212	1,585,313	1,591,525
	その他	462	8,800,175	8,800,637
	計	6,674	38,618,934	38,625,608
合	計	394,148	1,169,817,783	1,170,211,931

別表7

令和6年度 さけ定置（ます等）漁獲高実績状況（漁協別）

漁協別	さ						ま					
	尾数	数量	金額	目廻り	キロ単価	1尾単価	尾数	数量	金額	目廻り	キロ単価	1尾単価
	尾	kg	円	kg	円	円	尾	kg	円	kg	円	円
ウト口漁協	1,639,809	4,897,842	4,533,445,122	2.99	925.6	2,764.6	3,567	4,114	2,417,925	1.15	587.8	677.9
斜里第一漁協	3,116,658	9,503,279	9,122,524,524	3.05	959.9	2,927.0	3,399	4,004	2,253,684	1.18	562.8	663.0
網走漁協	2,214,751	6,651,042	6,436,126,421	3.00	967.7	2,906.0	2,486	3,032	1,733,565	1.22	571.7	697.3
西網走漁協	69,438	214,531	202,751,713	3.09	945.1	2,919.9	21	27	2,700	1.29	100.0	128.6
常呂漁協	823,664	2,585,487	2,613,604,611	3.14	1,010.9	3,173.1	1,366	1,593	913,655	1.17	573.5	668.9
佐呂間漁協	140,419	430,474	400,648,699	3.07	930.7	2,853.2	497	606	354,765	1.22	585.4	713.8
湧別漁協	363,464	1,110,872	1,138,214,205	3.06	1,024.6	3,131.6	889	1,099	627,327	1.24	570.8	705.7
紋別漁協	504,639	1,585,363	1,653,675,649	3.14	1,043.1	3,276.9	1,082	1,335	787,079	1.23	589.5	727.4
沙留漁協	272,231	842,283	854,862,217	3.09	1,014.9	3,140.2	367	417	176,724	1.14	423.9	481.5
雄武漁協	294,768	872,754	920,142,293	2.96	1,054.3	3,121.6	354	424	158,921	1.20	374.8	448.9
合計	9,439,841	28,693,924	27,875,995,454	3.04	971.5	2,953.0	14,028	16,652	9,426,345	1.19	566.1	672.0

第 12 事業年度
事業報告書
附属資料

一般社
団法人 北見管内さけ・ます増殖事業協会

〒093-0046 網走市新町 1 丁目 5 番 17 号

TEL 0152(45)3101 FAX 0152(45)3102

E-mail:kitamikannaizoukyou@cronos.ocn.ne.jp

目 次

• 北見管内事業河川におけるさけ親魚期別遡上調べ	1
• 捕獲場別さけ捕獲数（平成元年～令和6年）	2
• 捕獲場別ます捕獲数（平成元年～令和6年）	3
• 令和5年級群さけ・ます稚魚中間・海中飼育内訳（令和6年春放流）	4
• 令和6年度さけ種卵・移殖・収容状況	5
• 令和6年度さけ稚魚放流計画	6
• 令和6年度ます稚魚放流計画	7
• 令和6年度さけ移殖成績	8
• 北見管内漁協別秋さけ沿岸漁獲高（第9次～第15次）	11
• 全道海区別秋さけ沿岸漁獲高調べ	15
• 北海道における秋さけの来遊数（昭和54年～令和6年）	17
• 北海道におけるからふとますの来遊数（昭和54年～令和6年）	18

北見管内事業河川におけるさけ親魚期別遡上調べ

前期 開始～10/10

比率：前・中・後期捕獲数／全捕獲数

中期 10/11～11/5

後期 11/6～終了

年度 期別 捕獲場名	令和3年度							令和4年度						
	前期		中期		後期		合計	前期		中期		後期		合計
捕獲数	比率	捕獲数	比率	捕獲数	比率	捕獲数		比率	捕獲数	比率	捕獲数	比率	捕獲数	
岩尾別	4,497	42.0	4,073	38.1	2,129	19.9	10,699	11,074	35.1	14,419	45.7	6,035	19.1	31,528
遠音別	4,321	69.2	1,926	30.8	0	0.0	6,247	5,554	52.8	4,877	46.3	96	0.9	10,527
奥薬別	7,256	65.9	3,507	31.9	247	2.2	11,010	25,057	64.7	12,671	32.7	973	2.5	38,701
斜里	55,292	31.5	87,541	49.9	32,555	18.6	175,388	92,768	17.7	277,553	52.8	154,908	29.5	525,229
止別	14,662	31.2	32,181	68.4	203	0.4	47,046	26,855	25.1	77,432	72.4	2,673	2.5	106,960
藻琴	17,968	70.9	6,176	24.4	1,215	4.8	25,359	23,654	60.7	12,713	32.6	2,632	6.7	38,999
網走	84,835	40.7	90,107	43.2	33,632	16.1	208,574	84,141	20.7	179,751	44.3	141,679	34.9	405,571
常呂	27,035	58.8	12,472	27.1	6,487	14.1	45,994	46,685	35.7	47,978	36.7	36,080	27.6	130,743
湧別	14,854	44.8	15,662	47.2	2,659	8.0	33,175	16,511	27.9	30,808	52.0	11,964	20.2	59,283
渚滑	6,990	55.9	4,614	36.9	908	7.3	12,512	13,174	38.2	18,320	53.2	2,968	8.6	34,462
興部	0	-	0	-	0	-	0	0	0.0	7,999	87.9	1,098	12.1	9,097
幌内	6,281	56.1	4,495	40.2	412	3.7	11,188	17,757	35.9	28,274	57.1	3,454	7.0	49,485
合計	243,991	41.6	262,754	44.7	80,447	13.7	587,192	363,230	25.2	712,795	49.5	364,560	25.3	1,440,585

年度 期別 捕獲場名	令和5年度							令和6年度						
	前期		中期		後期		合計	前期		中期		後期		合計
捕獲数	比率	捕獲数	比率	捕獲数	比率	捕獲数		比率	捕獲数	比率	捕獲数	比率	捕獲数	
岩尾別	13,928	24.1	29,653	51.4	14,114	24.5	57,695	22,752	30.3	35,833	47.8	16,413	21.9	74,998
遠音別	12,696	39.8	18,564	58.2	633	2.0	31,893	5,736	29.1	13,775	69.8	228	1.2	19,739
奥薬別	41,790	62.5	21,675	32.4	3,425	5.1	66,890	25,860	50.9	22,071	43.5	2,842	5.6	50,773
斜里	176,964	27.6	306,476	47.8	157,995	24.6	641,435	72,845	17.5	177,039	42.6	166,101	39.9	415,985
止別	35,327	35.8	59,323	60.1	4,133	4.2	98,783	15,578	20.7	50,293	67.0	9,229	12.3	75,100
藻琴	17,716	53.0	13,907	41.6	1,815	5.4	33,438	19,421	50.7	17,532	45.7	1,376	3.6	38,329
網走	182,473	40.8	128,755	28.8	136,102	30.4	447,330	96,261	28.8	112,854	33.7	125,440	37.5	334,555
常呂	51,968	40.7	67,657	52.9	8,173	6.4	127,798	16,825	33.0	17,854	35.0	16,334	32.0	51,013
湧別	30,809	39.3	37,711	48.1	9,936	12.7	78,456	9,712	32.2	12,591	41.8	7,845	26.0	30,148
渚滑	9,917	54.9	8,135	45.1	0	0.0	18,052	2,254	36.2	2,540	40.8	1,436	23.0	6,230
興部	2,171	35.4	3,440	56.1	517	8.4	6,128	319	24.6	797	61.4	182	14.0	1,298
幌内	18,873	42.9	23,750	54.0	1,397	3.2	44,020	6,236	33.6	11,109	59.9	1,199	6.5	18,544
合計	594,632	36.0	719,046	43.5	338,240	20.5	1,651,918	293,799	26.3	474,288	42.5	348,625	31.2	1,116,712

捕 獲 場 別 さ け 捕 獲 数 (平成元年～令和6年)

捕獲場名 年度	岩尾別	遠音別	奥薬別	斜 里	止 別	藻 琴	網 走	能 取	常 呂	湧 別	渚 滑	興 部	雄 武	幌 内	合 計
平成元	4,802	1,641	2,881	188,313	11,598	8,443	53,618	7,247	31,309	16,692	3,984		572	8,103	339,203
2	8,573	689	1,320	155,604	26,247	10,059	61,923	18,641	46,247	28,071	11,272		1,817	27,121	397,584
3	2,058	113	561	58,501	8,448	3,309	40,940	5,086	32,365	33,428	9,124		1,668	48,206	243,807
4	3,406	1,321	1,800	75,079	8,064	4,553	68,490	8,133	37,960	25,574	7,137		354	20,886	262,757
5	5,564	2,355	5,413	291,406	21,871	8,670	199,664	3,765	78,668	34,913	7,671		1,300	19,705	680,965
6	8,305	3,332	10,051	403,246	43,657	25,247	364,507	7,762	96,757	120,111	19,130		1,840	42,802	1,146,747
7	4,820	939	10,004	429,000	36,057	10,413	204,652	27,394	142,509	87,093	16,566		1,098	27,426	997,971
8	5,433	-	3,881	521,384	20,638	12,155	136,000	31,943	121,940	59,311	8,095		370	14,493	935,643
9	7,979	557	12,261	698,550	26,266	14,168	181,025	32,730	89,351	30,548	5,231		14	10,437	1,109,117
10	9,085	2,743	27,494	503,084	56,229	15,332	109,659	93,406	82,583	69,149	14,925		502	4,254	988,445
11	2,848	2,707	5,063	308,170	30,557	18,150	170,670	49,424	52,432	32,607	5,135		227	1,592	679,582
12	5,318	444	4,869	269,148	26,874	14,378	245,541	41,952	47,006	28,471	6,595		-	10,532	701,128
13	5,801	-	12,005	160,573	5,769	7,720	32,572	57,330	25,622	9,041	967		-	6,258	323,658
14	5,538	-	6,046	295,542	9,840	9,272	179,978	116,899	78,352	19,410	1,722		-	4,996	727,595
15	4,715	2,454	4,295	618,170	19,437	17,906	257,583	264,944	200,064	46,027	6,186		165	4,802	1,446,748
16	12,720	3,290	27,646	928,153	53,111	37,723	273,534	293,487	173,779	64,659	15,066		464	15,837	1,899,469
17	9,132	4,197	18,309	555,759	45,592	23,866	183,421	86,120	79,342	41,072	7,058		-	25,264	1,079,132
18	3,475	-	24,503	499,118	49,781	44,636	168,569	129,152	151,230	17,617	8,375		-	36,888	1,133,344
19	7,328	2,789	21,438	650,655	62,060	56,335	128,207	87,625	106,000	69,792	10,873		-	7,721	1,210,823
20	3,957	648	22,353	378,896	38,200	37,646	153,439	42,059	68,475	31,877	5,084		-	2,304	784,938
21	10,627	1,858	14,830	459,670	29,026	24,932	157,320	43,949	66,789	33,145	7,057		-	14,401	863,604
22	11,662	7,024	51,429	743,716	67,478	62,126	328,832	130,014	149,364	86,425	10,062		-	30,378	1,678,510
23	5,354	7,032	37,927	488,397	67,715	41,090	578,950	106,414	150,123	34,021	3,968		33	9,941	1,530,965
24	13,354	10,007	41,380	607,663	110,310	99,164	679,663	158,466	203,950	59,058	12,652		1,633	31,628	2,028,928
25	35,153	6,188	16,772	353,122	53,668	55,805	407,143	174,644	105,830	40,125	7,832		-	31,018	1,287,300
26	14,367	6,934	27,034	315,240	34,669	31,468	211,209	82,460	51,953	44,306	6,717		-	19,558	845,915
27	22,439	6,434	34,315	328,997	23,791	23,370	208,024	75,995	94,001	31,576	11,710		-	17,293	877,945
28	25,105	2,233	29,178	291,108	24,465	14,855	102,676	69,878	41,588	18,148	15,803		-	14,929	649,966
29	47,755	5,094	8,481	134,561	16,562	13,472	172,598	62,461	33,452	14,280	11,672		-	14,535	534,923
30	62,987	9,438	13,820	260,831	29,948	22,169	404,721	-	54,812	11,066	12,005	3,527	-	5,655	890,979
令和元	46,453	12,360	23,294	290,550	55,019	29,897	316,593	-	41,836	40,206	11,756	1,851	-	6,900	876,715
2	22,006	8,474	11,024	337,617	66,868	28,125	356,227	-	58,862	34,419	8,180	-	-	8,040	939,842
3	10,699	6,247	11,010	175,388	47,046	25,359	208,574	-	45,994	33,175	12,512	-	-	11,188	587,192
4	31,528	10,527	38,701	525,229	106,960	38,999	405,571	-	130,743	59,283	34,462	9,097	-	49,485	1,440,585
5	57,695	31,893	66,890	641,435	98,783	33,438	447,330	-	127,798	78,456	18,052	6,128	-	44,020	1,651,918
6	74,998	19,739	50,773	415,985	75,100	38,329	334,555	-	51,013	30,148	6,230	1,298	-	18,544	1,116,712
平均	17,029	5,678	19,418	398,829	41,881	26,738	237,055	79,634	87,503	42,036	10,024	4,380	804	18,531	969,185

捕 獲 場 別 ま す 捕 獲 数 (平成元年～令和6年)

年度	捕獲場名	岩尾別	遠音別	奥薬別	斜 里	止 別	藻 琴	網 走	能 取	常 呂	湧 別	渚 滑	興 部	雄 武	幌 内	合 計
平成元		23,030	12,528	42,758	44,357	27,376	5,964	22,924	0	67,664	45,567	10,112		12,370	28,240	342,890
	2	13,046	6,074	20,115	31,111	13,463	5,300	22,033	6,071	21,352	14,813	3,756		10,112	14,328	181,574
	3	34,515	17,089	58,703	99,158	43,102	6,703	39,489	9,291	95,465	68,824	1,649		17,706	28,469	520,163
	4	37,677	15,125	50,787	128,674	61,496	7,942	23,117	6,096	62,860	43,518	4,713		16,090	47,512	505,607
	5	6,472	7,784	19,209	45,858	18,292	2,331	7,552	2,133	37,833	21,229	8,396		1,595	34,028	212,712
	6	31,795	14,168	131,825	240,753	176,443	69,805	192,721	4,134	179,615	158,293	62,367		3,070	56,641	1,321,630
	7	31,752	2,515	87,551	103,291	31,535	6,193	16,287	21,390	93,681	65,350	20,033		11,139	28,336	519,053
	8	41,753	0	151,637	389,040	335,358	54,806	186,235	95,758	361,200	201,426	44,523		9,531	63,687	1,934,954
	9	21,325	616	40,672	68,949	19,174	8,332	13,066	2,358	90,010	65,125	20,018		17,077	30,305	397,027
	10	35,842	4,532	83,799	222,648	82,693	17,298	31,214	51,347	122,377	42,264	38,738		51,913	100,526	885,191
	11	27,000	8,303	71,001	148,051	27,243	1,169	1,196	11,906	49,935	40,908	11,017		7,040	24,307	429,076
	12	31,716	6,010	80,074	238,822	72,860	3,820	25,863	73,747	236,007	52,137	7,892		-	16,821	845,769
	13	14,972	3,252	20,561	52,683	17,260	1,613	3,147	11,925	46,516	19,179	16,123		11,278	18,247	236,756
	14	38,649	11,367	56,015	175,932	35,586	14,023	39,730	125,357	145,850	151,473	15,409		5,738	47,546	862,675
	15	83,398	12,118	77,059	170,479	46,784	19,130	11,894	84,040	130,917	70,405	35,919		18,026	59,024	819,193
	16	25,556	3,264	28,046	120,220	27,536	3,825	12,386	47,004	60,001	66,245	37,421		2,890	32,415	466,809
	17	59,917	19,476	90,426	142,577	84,898	13,072	3,088	23,345	56,600	37,304	15,892		2,762	48,643	598,000
	18	41,128	22,294	32,748	146,214	98,379	14,726	2,489	60,463	112,700	23,677	36,224		-	34,278	625,320
	19	85,235	39,693	107,998	308,953	86,596	13,920	6,848	29,533	180,019	187,863	50,102		5,759	72,486	1,175,005
	20	34,093	7,047	37,422	127,417	51,969	2,514	4,608	73,091	99,595	120,997	79,255		5,976	56,154	700,138
	21	95,909	34,508	158,288	196,572	53,199	9,177	26,950	34,015	200,200	201,912	35,725		21,275	58,118	1,125,848
	22	47,541	24,728	78,222	193,062	64,200	7,874	5,960	45,374	88,116	75,892	34,609		7,639	32,144	705,361
	23	72,831	31,401	82,856	141,579	61,079	2,092	4,200	6,638	27,155	11,740	8,057		2,283	13,088	464,999
	24	17,146	9,303	12,198	37,491	20,481	371	2,673	6,163	32,159	7,215	5,751		951	18,176	170,078
	25	74,494	4,364	21,584	68,753	40,575	4,735	1,425	16,653	47,402	19,803	17,228		12,910	20,199	350,125
	26	28,266	4,619	5,804	48,699	19,431	1,140	2,069	7,532	39,443	8,021	6,481		653	20,345	192,503
	27	23,869	4,303	15,780	43,514	15,782	376	758	1,930	26,200	892	5,964		3,689	21,015	164,072
	28	133,423	48,002	67,705	66,890	73,201	5,039	568	14,802	30,980	1,431	7,829		1,280	94,447	545,597
	29	51,384	6,664	8,563	36,862	16,451	937	2,044	947	24,116	167	3,913		716	5,519	158,283
	30	110,767	81,397	74,919	242,970	39,858	22,816	6,705	-	133,745	5,825	11,741		7,737	38,003	776,483
令和元		15,431	5,840	13,378	27,026	14,231	143	1,791	-	16,567	10,483	4,267	47	1,669	27,719	138,592
	2	65,528	26,104	77,305	106,206	65,724	1,237	5,827	-	112,471	85,259	27,552	-	5,814	38,423	617,450
	3	11,557	4,344	10,258	19,201	13,790	670	633	-	30,361	30,752	22,700	-	-	21,957	166,223
	4	5,657	3,195	3,292	6,012	5,456	225	39	-	5,001	1,564	3,248	-	-	3,988	37,677
	5	4,660	1,239	3,246	2,716	5,364	19	0	-	5,929	4,872	409	-	-	196	28,650
	6	236	102	83	143	349	4	0	-	213	184	195	-	-	230	1,739
平均		41,044	13,982	53,386	117,858	51,867	9,148	20,209	30,105	85,285	54,517	19,867	47	9,223	34,877	533,978

令和5年級群 さけ・ます稚魚中間・海中飼育内訳 (令和6年 春放流)

漁協名	場 所	魚 種	稚 魚 飼育数	生簀規模	基数	備 考
ウ ト 口	文 吉 湾	さけ	千尾 1,500	幅×長さ×深さ 10×10×2.5	3	
	大 鱗 岸 湾	さけ	500	10×10×2.5	1	
	ウ ト 口 漁 港	さけ	2,000	10×10×2.5	4	
斜里第一	知 布 泊 漁 港	さけ	2,000	10×10×2.5	4	
	斜 里 漁 港	さけ	1,000	10×10×2.5	2	
網 走	藻 琴 湖	さけ	1,500	15×30×6.0	2	中間飼育
	能 取 漁 港	さけ	7,050	15×30×6.0 15×15×5.0	4 2	
常 呂	常 呂 漁 港	さけ	1,000	15×15×3.0	2	
	浜 佐 呂 間 漁 港	さけ	1,100	10×10×3.0	2	
佐 呂 間	富 武 士 漁 港	さけ	650	10×10×3.0	1	
	ト カ 口 子 沖	さけ	650	10×10×3.0	1	
	若 里 沖	さけ	600	10×10×4.0	1	
湧 別	湧 別 湖 南	さけ	300	10×10×3.0	1	
	湧 別 湖 北	さけ	300	10×10×3.0	1	
	湧 別 新 港	さけ	400	10×10×3.0	3	
		ます	0	10×10×3.0	1	
紋 別	コ ム ケ 湖	さけ	2,100	10×10×4.0	6	
	紋 別 港 湾	さけ	4,400	15×15×3.5	7	
		ます	0	15×15×3.5	1	
沙 留	沙 留 漁 港	さけ	3,000	15×15×3.5	3	
				20×20×3.5	2	
	興 部 漁 港	さけ	2,000	10×10×2.5	4	
雄 武	沢 木 漁 港	さけ	1,000	15×15×2.0	2	
	雄 武 漁 港	さけ	1,000	15×15×2.0	2	
	元 稻 府 漁 港	さけ	1,000	15×15×3.0	2	
	幌 内 漁 港	さけ	500	15×15×2.0	1	
合 計		さけ	34,050 1,500		60 2	海中飼育 中間飼育
		ます	0		1	海中飼育

令和6年度 さけ種卵・移殖・収容状況

地区	項目	前期 (~ 10/20まで)				中期 (10/21 ~ 11/10まで)				後期 (11/11 ~)				合計			
		計画	実績	過不足数	達成率	計画	実績	過不足数	達成率	計画	実績	過不足数	達成率	計画	実績	過不足数	達成率
		千粒	千粒	千粒	%	千粒	千粒	千粒	%	千粒	千粒	千粒	%	千粒	千粒	千粒	%
東部	採卵数	29,700	76,798	47,098	258.6	51,800	73,238	21,438	141.4	34,000	51,820	17,820	152.4	115,500	201,856	86,356	174.8
	収容卵数	29,700	29,743	43	100.1	51,800	50,712 中部へ 11,403 他管内へ 11,123	-1,088	97.9	34,000	36,212 他管内へ 15,608	2,212	106.5	115,500	116,667 中部へ 11,403 他管内へ 73,786	1,167	101.0
中部	採卵数	26,800	35,271	8,471	131.6	55,300	41,877	-13,423	75.7	20,200	18,998	-1,202	94.0	102,300	96,146	-6,154	94.0
	収容卵数	26,800	31,718	4,918	118.4	55,300	53,280 東部から 11,403 他管内へ 3,553	-2,020	96.3	20,200	18,998	-1,202	94.0	102,300	103,996 東部から 11,403 他管内へ 3,553	1,696	101.7
管内計	採卵数	56,500	112,069	55,569	198.4	107,100	115,115	8,015	107.5	54,200	70,818	16,618	130.7	217,800	298,002	80,202	136.8
	収容卵数	56,500	61,461 他管内へ 50,608	4,961	108.8	107,100	103,992 他管内へ 11,123	-3,108	97.1	54,200	55,210 他管内へ 15,608	1,010	101.9	217,800	220,663 他管内へ 77,339	2,863	101.3

令和6年度 さけ稚魚放流計画

◎ さ け

(単位：千尾)

ふ化場名	放流場所		計画数	摘 要		
	河 川	海 中		供給地	尾数	供給地
		文 吉 湾	1,500	秋の川 ⇒	1,500	
		大 鱗 岸 湾	500	秋の川 ⇒	500	
	ル シ ャ		1,000	来 運 ⇒	1,000	
岩 尾 別	岩 尾 別		5,000	来 運 ⇒	3,100	
		ウ ト 口 漁 港	2,000	秋の川 ⇒	2,000	
	遠 音 別		1,000	来 運 ⇒	1,000	
		知 布 泊 漁 港	2,000	来 運 ⇒	2,000	
	奥 薬 別		4,000	秋の川 ⇒	4,000	
		斜 里 漁 港	1,000	来 運 ⇒	1,000	
秋 の 川 来 運 斜 里	斜 里		25,000			
止 別	止 別		5,000			
	浦 士 別		2,000	相生上里 ⇒	2,000	
藻 琴	藻 琴		7,000			
相 生 上 里	網 走		31,000			
	バイラギ		1,000	上 里 ⇒	1,000	
		能 取 漁 港	7,000	相生上里 ⇒	7,000	
		常 呂 漁 港	1,000	置 戸 ⇒	1,000	
日 吉 置 戸	常 呂		12,500			
		サロマ湖浜佐呂間	1,100	置 戸 ⇒	1,100	
	佐呂間別		500	置 戸 ⇒	500	
		ト カ 口 子 沖	1,900	置 戸 ⇒	1,900	
		湧 別 湖 南	300	湧別五線 ⇒	300	
		湧 別 湖 北	300	湧別五線 ⇒	300	
		湧 別 新 港	400	湧別五線 ⇒	400	
	芭 露		500	湧別五線 ⇒	500	
湧 別 五 線 丸 瀬 布	湧 別		20,500			
		コ ム ケ 湖	2,100	渚 滑 ⇒	2,100	
		紋 別 港 湾	4,400	渚 滑 ⇒	4,400	
渚 滑	渚 滑		12,500			
		沙 留 漁 港	3,000	興 部 ⇒	3,000	
興 部	興 部		6,000			
		興 部 漁 港	2,000	興 部 ⇒	2,000	
		沢 木 漁 港	1,000	幌 内 ⇒	1,000	
	雄 武		2,000	幌 内 ⇒	2,000	
		雄 武 漁 港	1,000	幌 内 ⇒	1,000	
		元 稻 府 漁 港	1,000	幌 内 ⇒	1,000	
幌 内	幌 内		10,000			
		幌 内 漁 港	500	幌 内 ⇒	500	
合 計			180,500			

令和6年度　ます稚魚放流計画

◎ からふとます

(単位：千尾)

ふ化場名	放流場所		計画数	摘 要			
	河 川	海 中		供給地	尾数	供給地	尾数
ル シ ャ	ル シ ャ		4,000	岩 尾 別	⇒ 4,000		
岩 尾 別	岩 尾 別		8,000				
遠 音 別	遠 音 別		3,000				
奥 薬 別	奥 薬 別		7,800				
秋 の 川	斜 里		10,000				
来 運							
止 別	止 別		3,000	神 浦	⇒ 500		
神 浦	浦 士 別		3,000				
網 走	藻 琴		2,000	神 浦	⇒ 2,000		
	網 走		3,700				
	バイラギ		2,000	神 浦	⇒ 2,000		
能 取		能 取 湖	2,000	神 浦	⇒ 2,000		
常 呂	常 呂		5,800				
	佐 呂 間 別		1,400	常 呂	⇒ 1,400		
		富 武 士 漁 港	1,500	常 呂	⇒ 1,500		
湧 別		湧 別 新 港	500	湧 別 五 線	⇒ 500		
	湧 別		6,000				
ウ ツ ツ	モ ベ ツ		1,000	渚 滑	⇒ 1,000		
		紋 別 港 湾	1,000	渚 滑	⇒ 1,000		
	渚 滑		3,500				
興 部	沙 留		1,000	興 部	⇒ 1,000		
	藻 興 部		1,000	興 部	⇒ 1,000		
	興 部		1,500				
幌 内	雄 武		2,000	幌 内	⇒ 2,000		
	幌 内		4,000				
合 計			78,700				

さ け 移 殖 成 績

(単位：千粒)

採卵日	供給場	受給場	収容卵数	直後卵・発眼卵	備考(収容場)
10月2日	常呂	渚滑	835	直後卵	
10月3日	常呂	興部	1,661	発眼卵	丸瀬布
10月3日	湧別	興部	473	発眼卵	丸瀬布
10月3日	湧別	渚滑	1,062	直後卵	
10月8日	湧別	渚滑	2,032	直後卵	
10月9日	常呂	興部	2,317	直後卵	
10月11日	常呂	渚滑	308	直後卵	
10月12日	常呂	興部	1,190	直後卵	
10月15日	湧別	興部	1,107	直後卵	
10月18日	常呂	渚滑	238	直後卵	
10月21日	常呂	渚滑	841	直後卵	
10月21日	湧別	興部	777	発眼卵	丸瀬布
10月24日	斜里	渚滑	2,808	直後卵	
10月25日	常呂	渚滑	1,388	直後卵	
10月25日	湧別	興部	735	直後卵	
10月29日	斜里	渚滑	3,010	発眼卵	丸瀬布
10月30日	常呂	興部	1,803	直後卵	
11月4日	斜里	渚滑	2,569	発眼卵	
11月4日	斜里	湧別五線	3,016	直後卵	
11月4日	常呂	興部	1,061	直後卵	
11月4日	常呂	湧別五線	1,771	直後卵	
11月7日	常呂	湧別五線	848	直後卵	
11月8日	常呂	興部	1,480	直後卵	
11月13日	常呂	興部	500	直後卵	
11月13日	常呂	幌内	1,973	直後卵	
11月14日	常呂	渚滑	2,042	発眼卵	丸瀬布
11月14日	常呂	興部	434	直後卵	
11月14日	湧別	興部	742	直後卵	
9月25日	斜里	十勝釧路管内	2,405	発眼卵	秋の川
9月26日	網走	十勝釧路管内	4,030	直後卵	
9月30日	斜里	渡島管内	3,148	発眼卵	秋の川
10月2日	幌内	十勝釧路管内	1,046	発眼卵	
10月2日	網走	十勝釧路管内	1,177	直後卵	
10月2日	網走	根室管内	2,300	直後卵	
10月3日	斜里	十勝釧路管内	1,936	直後卵	

(単位：千粒)

採卵日	供給場	受給場	収容卵数	直後卵・発眼卵	備考(収容場)
10月4日	網走	根室管内	1,458	直後卵	
10月4日	網走	渡島管内	800	発眼卵	上里
10月5日	斜里	根室管内	2,890	直後卵	
10月5日	斜里	渡島管内	2,260	直後卵	
10月8日	網走	根室管内	2,150	直後卵	
10月8日	網走	渡島管内	1,500	発眼卵	相生
10月9日	斜里	十勝釧路管内	3,236	直後卵	
10月9日	常呂	渡島管内	896	発眼卵	渚滑
10月10日	網走	根室管内	1,301	直後卵	
10月10日	止別	根室管内	733	直後卵	
10月11日	斜里	根室管内	3,596	直後卵	
10月11日	網走	根室管内	4,108	直後卵	
10月11日	斜里	十勝釧路管内	2,730	直後卵	
10月11日	常呂	渡島管内	550	発眼卵	渚滑
10月12日	常呂	渡島管内	496	発眼卵	丸瀬布
10月15日	常呂	渡島管内	565	発眼卵	丸瀬布
10月15日	網走	根室管内	917	直後卵	
10月17日	網走	根室管内	1,063	直後卵	
10月17日	止別	根室管内	1,020	直後卵	
10月18日	網走	十勝釧路管内	2,297	直後卵	
10月22日	網走	根室管内	2,159	直後卵	
10月22日	網走	十勝釧路管内	1,450	発眼卵	上里
10月25日	網走	十勝釧路管内	2,000	発眼卵	相生
11月6日	止別	根室管内	1,937	直後卵	
11月8日	網走	根室管内	1,488	直後卵	
11月8日	網走	十勝釧路管内	2,089	直後卵	
11月18日	斜里	十勝釧路管内	3,838	直後卵	
11月18日	斜里	渡島管内	1,222	直後卵	
11月19日	網走	根室管内	4,192	直後卵	
11月26日	網走	十勝釧路管内	3,189	直後卵	
11月29日	網走	胆振管内	2,000	直後卵	
11月29日	網走	渡島管内	1,167	直後卵	
管内計			39,021	直後卵	
管外計			77,339	直後卵	
合計			116,360	直後卵	

捕 獲 場 別 集 計 表

(単位：千粒)

	供給場	受給場	移殖卵数		備 考
捕 獲 場 別 集 計	斜 里	根 室 管 内	6,486		
		十 勝 釧 路 管 内	14,145		
		渡 島 管 内	6,630		
		湧 別 五 線	3,016		
		渚 滑	8,387		
	止 別	根 室 管 内	3,690		
	網 走	根 室 管 内	21,136		
		十 勝 釧 路 管 内	16,232		
		胆 振 管 内	2,000		
		渡 島 管 内	3,467		
	常 呂	渡 島 管 内	1,061		
		湧 別 五 線	2,619		
		渚 滑	5,652		
		興 部	10,446		
幌 内		1,973			
渚 滑	渡 島 管 内	1,446			
幌 内	十 勝 釧 路 管 内	1,046			
合 計			116,360		

北見管内漁協別秋さけ沿岸漁獲高

(単位：円 (消費税抜))

漁協名	項目	第 9 次 分					漁協名	項目	第 10 次 分				
		平成 6 年	平成 7 年	平成 8 年	平成 9 年	平成 10 年			平成 11 年	平成 12 年	平成 13 年	平成 14 年	平成 15 年
ウ ト 口	尾 数	1,909,451	2,113,388	2,470,923	2,636,516	2,156,189	ウ ト 口	尾 数	1,365,197	1,104,210	2,381,684	2,097,794	3,135,102
	キ口数	6,244,780.0	7,113,426.0	8,460,691.1	8,970,890.6	7,150,263.7		キ口数	4,807,246.7	3,961,967.2	8,766,810.1	7,858,157.4	11,754,932.7
	金 額	1,022,084,862	1,053,184,673	1,164,840,074	1,419,607,886	1,664,282,955		金 額	1,411,734,696	1,457,142,456	1,642,233,756	1,600,693,420	1,559,006,686
斜里第一	尾 数	2,716,957	3,257,688	4,235,638	4,909,002	3,673,903	斜里第一	尾 数	2,854,256	1,726,582	3,169,993	3,063,535	5,300,326
	キ口数	8,646,724.6	10,483,859.0	13,627,957.0	17,866,763.7	12,415,785.4		キ口数	10,285,127.0	6,697,938.4	11,378,592.3	11,215,711.4	20,103,387.8
	金 額	1,471,053,867	1,617,513,797	1,894,928,565	2,660,768,767	2,767,374,425		金 額	3,026,514,657	2,507,302,230	2,213,606,755	2,225,630,364	2,681,792,338
網 走	尾 数	1,802,960	2,444,497	3,123,458	3,103,250	3,097,177	網 走	尾 数	3,186,202	1,862,397	2,228,978	2,613,983	5,099,626
	キ口数	5,893,507	8,054,288	10,137,888	10,263,228	9,855,796		キ口数	10,743,220	6,236,266	7,767,665	9,459,873	18,736,100
	金 額	1,099,838,999	1,259,025,105	1,520,530,016	1,682,306,372	2,222,028,223		金 額	3,069,935,204	2,281,254,854	1,667,049,949	1,855,439,443	2,611,207,724
常 呂	尾 数	754,193	1,182,855	1,173,121	1,192,410	946,648	常 呂	尾 数	1,098,475	684,748	765,830	794,761	1,703,109
	キ口数	2,144,396	3,931,016	3,940,221	4,020,255	3,100,425		キ口数	3,981,000	2,391,688	2,879,285	3,104,906	6,644,477
	金 額	372,510,121	527,564,137	536,918,119	587,538,641	668,727,797		金 額	1,127,920,316	843,312,446	612,263,408	573,971,514	892,537,900
佐 呂 間	尾 数	173,454	252,754	216,250	240,794	229,761	佐 呂 間	尾 数	247,375	160,460	219,181	176,485	499,108
	キ口数	491,693	802,525	758,665	801,634	734,460		キ口数	869,452	578,047	814,340	678,101	1,986,794
	金 額	73,093,236	83,817,686	102,615,346	118,809,437	161,464,568		金 額	237,819,738	197,314,923	175,361,478	119,075,558	241,538,692
湧 別	尾 数	337,739	505,550	428,404	419,290	237,243	湧 別	尾 数	499,147	344,778	401,247	412,551	767,139
	キ口数	1,023,298	1,684,797	1,492,909	1,478,624	747,897		キ口数	1,826,947	1,265,744	1,539,915	1,588,716	3,039,177
	金 額	160,946,996	254,342,520	242,959,424	243,096,024	191,120,883		金 額	516,481,024	417,298,040	305,202,882	278,417,900	413,834,962
紋 別	尾 数	703,016	1,195,121	989,628	830,659	600,551	紋 別	尾 数	730,050	602,034	543,641	533,016	975,113
	キ口数	2,040,567	3,770,353	3,455,187	2,880,239	1,966,161		キ口数	2,570,908	2,138,295	1,999,418	2,104,054	4,107,858
	金 額	301,833,186	481,276,084	460,263,680	430,385,768	383,026,895		金 額	729,678,536	550,614,036	407,258,718	379,873,998	636,409,702
沙 留	尾 数	835,369	1,232,852	964,171	817,208	454,963	沙 留	尾 数	430,491	379,202	498,942	505,814	564,225
	キ口数	2,245,042	3,876,118	3,138,269	2,685,115	1,398,830		キ口数	1,481,887	1,284,609	1,777,229	1,840,898	2,208,552
	金 額	389,864,390	546,385,310	458,672,347	423,064,811	324,312,522		金 額	480,074,028	449,387,444	375,952,090	356,047,710	368,276,196
雄 武	尾 数	659,393	1,059,981	1,218,475	939,285	723,427	雄 武	尾 数	521,221	529,016	614,676	641,587	572,310
	キ口数	1,854,490	3,358,356	3,904,391	3,113,234	2,297,787		キ口数	1,825,156	1,794,902	2,204,688	2,421,594	2,187,398
	金 額	433,982,870	596,445,294	638,420,753	614,861,314	556,260,615		金 額	664,749,202	688,163,328	525,515,096	493,172,240	392,599,566
合 計	尾 数	9,892,532	13,244,686	14,820,068	15,088,414	12,119,862	合 計	尾 数	10,932,414	7,393,427	10,824,172	10,839,526	18,616,058
	キ口数	30,584,498	43,074,737	48,916,177	52,079,983	39,667,406		キ口数	38,390,943	26,349,457	39,127,942	40,272,011	70,768,677
	金 額	5,325,208,527	6,419,554,606	7,020,148,324	8,180,439,020	8,938,598,883		金 額	11,264,907,401	9,391,789,757	7,924,444,132	7,882,322,147	9,797,203,766

北見管内漁協別秋さけ沿岸漁獲高

(単位：円 (消費税抜))

漁協名	項目	第 11 次 分					漁協名	項目	第 12 次 分				
		平成 16 年	平成 17 年	平成 18 年	平成 19 年	平成 20 年			平成 21 年	平成 22 年	平成 23 年	平成 24 年	平成 25 年
ウト口	尾数	3,213,825	3,524,524	3,714,813	2,856,299	2,263,687	ウト口	尾数	3,576,752	1,646,020	2,748,347	2,244,557	2,897,018
	キ口数	10,918,701.3	12,649,922.3	12,657,996.0	9,452,940.4	7,609,999.0		キ口数	12,641,085.0	5,858,966.0	9,585,063.0	7,289,229.0	9,761,830.0
	金額	2,174,993,540	2,879,731,910	4,200,752,380	3,108,536,949	3,262,383,809		金額	3,746,682,857	1,867,628,571	4,280,725,714	3,337,736,190	3,993,992,916
斜里第一	尾数	4,674,654	4,799,210	4,978,276	4,687,738	3,668,668	斜里第一	尾数	5,453,791	3,596,019	4,729,752	3,888,061	4,487,265
	キ口数	16,373,016.8	17,326,239.0	17,327,476.0	15,883,209.0	12,628,617.0		キ口数	19,556,032.0	13,122,911.0	16,461,603.0	12,698,280.0	15,138,156.8
	金額	3,447,399,597	4,029,279,718	5,812,197,142	5,275,295,586	5,382,459,047		金額	5,822,129,523	4,122,668,571	7,573,844,762	5,711,791,428	6,247,610,967
網走	尾数	5,462,811	4,392,227	3,770,440	3,937,499	2,879,699	網走	尾数	3,213,291	5,065,256	4,072,947	4,322,558	4,446,432
	キ口数	18,917,964.6	15,233,424.5	13,083,268.0	12,963,700.6	9,550,322.0		キ口数	11,119,024.0	17,603,874.0	13,729,168.0	13,478,894.0	14,836,823.8
	金額	3,997,273,563	3,618,065,097	4,144,251,428	4,314,794,268	3,931,851,428		金額	3,427,108,571	5,488,394,285	6,084,146,667	6,050,689,523	6,166,413,297
常呂	尾数	1,465,871	911,826	1,279,918	1,266,127	862,034	常呂	尾数	1,042,563	2,102,956	1,447,497	1,996,542	1,945,808
	キ口数	5,444,572.9	3,231,055.8	4,570,989.0	4,287,109.6	2,907,803.0		キ口数	3,663,078.0	7,405,883.0	5,072,687.0	6,415,767.0	6,654,346.1
	金額	1,045,744,091	810,770,347	1,467,925,714	1,441,364,547	1,212,400,000		金額	1,150,497,142	2,397,509,523	2,305,778,095	2,843,220,000	2,739,308,280
佐呂間	尾数	400,345	286,184	347,735	332,109	182,201	佐呂間	尾数	283,619	504,977	339,096	443,674	380,760
	キ口数	1,479,775.8	1,008,201.9	1,204,505.0	1,130,049.8	592,841.0		キ口数	968,871.0	1,789,693.0	1,181,115.0	1,434,003.0	1,274,812.0
	金額	301,394,173	249,053,870	376,487,619	365,249,494	241,332,380		金額	297,227,619	526,848,571	523,182,857	600,049,523	506,503,971
湧別	尾数	425,666	513,397	463,442	546,627	351,437	湧別	尾数	564,882	994,274	674,528	741,004	762,799
	キ口数	1,597,252.8	1,881,701.5	1,663,117.0	1,878,802.2	1,198,919.0		キ口数	1,971,668.0	3,717,161.0	2,334,198.0	2,322,274.0	2,579,088.6
	金額	324,506,613	456,449,664	503,032,380	659,469,164	472,208,571		金額	653,845,714	1,183,416,190	1,038,506,678	983,656,190	1,030,288,358
紋別	尾数	756,623	772,435	1,003,906	927,958	501,936	紋別	尾数	770,383	1,456,902	988,927	1,311,133	1,335,701
	キ口数	3,237,524.7	3,195,896.0	3,674,891.0	3,053,280.5	1,816,124.0		キ口数	2,782,268.0	5,172,189.0	3,660,330.0	4,385,423.0	4,484,348.2
	金額	678,785,157	774,740,676	1,134,053,333	1,135,273,701	730,443,809		金額	934,293,333	1,633,552,380	1,648,283,809	1,910,098,095	1,820,290,801
沙留	尾数	488,984	584,078	793,241	580,709	404,809	沙留	尾数	722,705	1,028,352	706,087	734,908	797,562
	キ口数	1,779,610.4	2,123,953.4	2,792,551.0	1,943,712.4	1,377,223.0		キ口数	2,409,941.0	3,525,541.0	2,464,602.0	2,447,433.0	2,675,915.5
	金額	403,331,175	538,384,501	904,668,571	694,084,120	572,336,190		金額	822,262,857	1,139,410,476	1,118,990,476	1,071,367,619	1,100,641,799
雄武	尾数	704,816	806,213	944,473	563,751	446,534	雄武	尾数	716,347	891,642	831,578	714,906	881,513
	キ口数	2,448,993.3	2,846,126.3	3,246,308.0	1,851,987.0	1,430,095.0		キ口数	2,382,517.0	3,086,055.0	2,800,225.0	2,150,372.0	3,009,175.0
	金額	582,659,042	722,328,548	1,083,931,428	705,166,546	600,299,047		金額	865,745,714	1,025,356,190	1,281,943,809	932,850,476	1,249,117,834
合計	尾数	17,593,595	16,590,094	17,296,244	15,698,817	11,561,005	合計	尾数	16,344,333	17,286,398	16,538,759	16,397,343	17,934,858
	キ口数	62,197,412.6	59,496,520.7	60,221,101.0	52,444,791.5	39,111,943.0		キ口数	57,494,484.0	61,282,273.0	57,288,991.0	52,621,675.0	60,414,496.0
	金額	12,956,086,951	14,078,804,331	19,627,299,995	17,699,234,375	16,405,714,281		金額	17,719,793,330	19,384,784,757	25,855,402,867	23,441,459,044	24,854,168,223

北見管内漁協別秋さけ沿岸漁獲高

(単位：円 (消費税抜))

漁協名	項目	第 13 次 分					漁協名	項目	第 14 次 分				
		平成 26 年	平成 27 年	平成 28 年	平成 29 年	平成 30 年			令和元年	令和 2 年	令和 3 年	令和 4 年	令和 5 年
ウト口	尾数	1,403,655	1,660,564	1,611,372	976,383	1,170,065	ウト口	尾数	758,747	417,768	470,762	1,462,168	1,553,212
	キ口数	4,843,233.0	5,631,905.7	5,485,314.3	3,512,097.9	3,724,109.6		キ口数	2,580,993.2	1,325,851.5	1,452,913.0	4,060,753.3	4,674,137.6
	金額	2,243,567,592	2,657,218,738	3,182,392,522	3,593,787,850	2,487,806,670		金額	1,330,609,052	850,566,640	1,197,378,172	2,515,471,798	2,641,940,251
斜里第一	尾数	2,683,727	3,133,037	2,693,756	1,991,648	2,371,552	斜里第一	尾数	1,566,389	1,286,486	1,083,009	2,719,949	2,947,086
	キ口数	9,695,858.0	10,989,422.9	9,159,772.8	6,989,623.4	7,344,904.4		キ口数	5,270,818.1	4,302,322.7	3,580,699.0	7,684,412.2	8,778,956.9
	金額	4,424,285,185	5,231,355,167	5,270,593,541	7,131,537,519	4,936,947,228		金額	2,730,088,502	2,885,422,036	2,898,779,022	4,900,944,426	5,144,108,150
網走	尾数	2,513,013	2,390,872	2,015,795	1,487,668	2,566,710	網走	尾数	1,338,784	1,349,091	1,511,058	2,572,008	2,592,843
	キ口数	8,786,893.0	8,423,138.0	6,988,398.0	5,267,256.0	8,150,013.3		キ口数	4,561,253.0	4,412,241.4	4,874,695.0	7,223,581.7	7,881,457.1
	金額	3,886,277,778	3,973,638,461	3,952,981,860	5,283,479,408	5,294,828,236		金額	2,422,213,506	2,889,178,003	3,919,710,815	4,794,535,574	4,724,913,551
西網走	尾数	—	—	—	—	117,131	西網走	尾数	76,323	104,132	115,538	163,814	143,978
	キ口数	—	—	—	—	372,705.0		キ口数	273,093.0	326,826.0	380,372.0	487,816.0	445,662.0
	金額	—	—	—	—	256,572,468		金額	137,147,957	211,483,581	320,790,882	375,906,302	233,987,155
常呂	尾数	1,375,670	1,046,714	961,403	745,702	1,244,071	常呂	尾数	632,063	762,595	1,068,361	1,723,588	1,071,450
	キ口数	4,911,592.0	3,743,337.7	3,419,634.5	2,734,272.3	3,902,246.2		キ口数	2,207,955.0	2,502,894.2	3,525,397.0	4,891,858.3	3,268,691.0
	金額	2,157,370,370	1,756,607,904	1,986,682,006	2,728,859,695	2,618,792,687		金額	1,161,763,352	1,692,466,250	2,820,967,339	3,475,314,046	2,001,635,939
佐呂間	尾数	334,529	215,155	279,961	140,522	179,215	佐呂間	尾数	154,035	165,809	261,214	413,930	217,778
	キ口数	1,232,942.0	785,479.0	995,451.5	532,395.5	552,675.5		キ口数	538,654.5	530,741.0	849,830.0	1,199,767.4	664,062.5
	金額	527,099,074	353,165,891	548,445,694	506,277,020	349,215,971		金額	267,694,085	334,838,240	612,443,309	800,389,694	380,692,190
湧別	尾数	628,300	554,644	521,835	332,023	393,254	湧別	尾数	353,095	425,814	710,890	1,086,977	625,468
	キ口数	2,219,937.0	1,992,735.0	1,859,387.0	1,197,741.0	1,220,293.6		キ口数	1,239,433.9	1,350,839.8	2,306,824.0	3,091,402.2	1,927,039.4
	金額	984,977,778	932,510,315	1,104,589,383	1,215,087,778	816,991,209		金額	676,603,309	908,553,916	1,836,874,870	2,344,181,278	1,180,451,692
紋別	尾数	1,000,280	741,552	652,577	479,328	509,344	紋別	尾数	476,911	651,509	1,042,765	1,654,385	1,013,959
	キ口数	3,498,698.0	2,822,738.9	2,376,088.6	1,782,054.7	1,514,425.4		キ口数	1,725,581.6	2,122,729.5	3,423,986.0	4,714,022.0	3,233,387.3
	金額	1,539,712,963	1,297,480,427	1,331,920,222	1,707,173,005	1,005,008,682		金額	968,610,536	1,455,443,895	2,748,594,597	3,657,266,925	2,059,563,869
沙留	尾数	739,327	681,169	458,937	354,019	342,513	沙留	尾数	340,571	466,274	765,311	999,408	682,343
	キ口数	2,624,329.0	2,537,446.7	1,634,264.8	1,276,982.7	1,027,541.2		キ口数	1,180,602.9	1,445,180.0	2,445,335.0	2,842,375.1	2,120,944.1
	金額	1,165,460,185	1,196,337,295	978,400,273	1,270,408,255	660,973,159		金額	644,784,012	947,365,245	1,870,363,457	2,213,602,772	1,355,871,929
雄武	尾数	1,020,807	905,689	496,080	372,135	367,949	雄武	尾数	347,712	592,359	825,955	1,243,986	785,786
	キ口数	3,579,990.0	3,244,087.0	1,726,458.0	1,336,201.0	1,121,773.0		キ口数	1,173,287.0	1,894,451.0	2,754,063.0	3,654,564.0	2,480,917.0
	金額	1,559,607,407	1,517,023,922	1,020,702,060	1,319,848,539	737,285,441		金額	652,655,101	1,223,268,760	2,206,351,189	2,995,050,924	1,616,928,855
合計	尾数	11,699,308	11,329,396	9,691,716	6,879,428	9,261,804	合計	尾数	6,044,630	6,221,837	7,854,863	14,040,213	11,633,903
	キ口数	41,393,472.0	40,170,290.9	33,644,769.5	24,628,624.5	28,930,687.2		キ口数	20,751,672.2	20,214,077.1	25,594,114.0	39,850,552.2	35,475,254.9
	金額	18,488,358,332	18,915,338,120	19,376,707,561	24,756,459,069	19,164,421,751		金額	10,992,169,412	13,398,586,566	20,432,253,652	28,072,663,739	21,340,093,581

北見管内漁協別秋さけ沿岸漁獲高

(単位：円 (消費税抜))

漁協名	項目	第 15 次 分					漁協名	項目	第 16 次 分				
		令和 6 年	令和 7 年	令和 8 年	令和 9 年	令和 10 年			令和 11 年	令和 12 年	令和 13 年	令和 14 年	令和 15 年
ウト口	尾数	1,639,809					ウト口	尾数					
	キ口数	4,897,845.0						キ口数					
	金額	4,896,124,000						金額					
斜里第一	尾数	3,111,778					斜里第一	尾数					
	キ口数	9,503,279.0						キ口数					
	金額	9,852,363,907						金額					
網走	尾数	2,214,743					網走	尾数					
	キ口数	6,651,024.0						キ口数					
	金額	6,951,006,000						金額					
西網走	尾数	69,470					西網走	尾数					
	キ口数	214,531.0						キ口数					
	金額	218,972,000						金額					
常呂	尾数	808,181					常呂	尾数					
	キ口数	2,539,163.0						キ口数					
	金額	2,781,485,000						金額					
佐呂間	尾数	140,154					佐呂間	尾数					
	キ口数	429,721.0						キ口数					
	金額	430,715,900						金額					
湧別	尾数	361,475					湧別	尾数					
	キ口数	1,104,940.7						キ口数					
	金額	1,223,877,201						金額					
紋別	尾数	504,641					紋別	尾数					
	キ口数	1,585,367.0						キ口数					
	金額	1,785,353,000						金額					
沙留	尾数	272,231					沙留	尾数					
	キ口数	842,283.0						キ口数					
	金額	923,250,000						金額					
雄武	尾数	294,898					雄武	尾数					
	キ口数	873,114.0						キ口数					
	金額	994,128,000						金額					
合計	尾数	9,417,380					合計	尾数					
	キ口数	28,641,267.7						キ口数					
	金額	30,057,275,008						金額					

全道海区別秋さけ沿岸漁獲高調べ

(単位：千尾、%)

区分 年度	全道	北見管内		オホーツク 西 部		根室管内		えりも以東 海 区		えりも以西 海 区		日本海区		摘 要
	漁獲尾数	漁獲尾数	割合	漁獲尾数	割合	漁獲尾数	割合	漁獲尾数	割合	漁獲尾数	割合	漁獲尾数	割合	
平成11年	35,780	10,932	30.6	902	2.5	14,214	39.7	4,743	13.3	2,832	7.9	2,157	6.0	
平成12年	31,082	7,393	23.8	1,332	4.3	11,190	36.0	4,812	15.5	3,771	12.1	2,584	8.3	
平成13年	44,505	10,824	24.3	2,081	4.7	16,686	37.5	7,395	16.6	5,305	11.9	2,214	5.0	
平成14年	42,334	10,839	25.6	1,542	3.6	15,475	36.6	7,412	17.5	4,435	10.5	2,631	6.2	
平成15年	56,774	18,616	32.8	1,227	2.1	17,525	30.9	9,691	17.1	7,259	12.8	2,456	4.3	
平均		11,721												
計	210,475	58,604	27.8	7,084	3.4	75,090	35.7	34,053	16.2	23,602	11.2	12,042	5.7	
平成16年	55,908	17,478	31.3	1,995	3.6	15,552	27.8	8,732	15.6	7,323	13.1	4,828	8.6	
平成17年	52,554	16,502	31.4	1,870	3.6	15,647	29.8	8,292	15.8	5,970	11.3	4,269	8.1	
平成18年	49,946	17,297	34.6	2,569	5.1	13,582	27.2	6,406	12.8	6,552	13.1	3,540	7.1	
平成19年	49,513	15,565	31.4	1,384	2.8	14,955	30.2	9,520	19.2	6,381	12.9	1,707	3.4	
平成20年	36,533	11,561	31.6	1,312	3.6	9,349	25.6	7,488	20.5	5,707	15.6	1,116	3.1	
平均		15,681												
計	244,454	78,403	32.1	9,130	3.7	69,085	28.3	40,438	16.5	31,933	13.1	15,460	6.3	
平成21年	45,440	16,344	36.0	2,010	4.4	10,302	22.7	7,188	15.8	7,844	17.3	1,752	3.9	
平成22年	36,481	17,286	47.4	2,375	6.5	6,778	18.6	4,211	11.5	4,321	11.8	1,510	4.1	
平成23年	34,273	16,538	48.3	2,128	6.2	7,115	20.8	3,013	8.8	3,431	10.0	2,048	6.0	
平成24年	34,584	16,437	47.5	1,938	5.6	7,790	22.5	3,351	9.7	3,014	8.7	2,054	5.9	
平成25年	38,685	17,858	46.2	2,768	7.2	8,195	21.2	4,425	11.4	4,113	10.6	1,326	3.4	
平均		16,893												
計	189,463	84,463	44.6	11,219	5.9	40,180	21.2	22,188	11.7	22,723	12.0	8,690	4.6	

全道海区別秋さけ沿岸漁獲高調べ

(単位：千尾、%)

区分 年度	全道	北見管内		オホーツク 西 部		根室管内		えりも以東 海 区		えりも以西 海 区		日本海区		摘 要
	漁獲尾数	漁獲尾数	割合	漁獲尾数	割合	漁獲尾数	割合	漁獲尾数	割合	漁獲尾数	割合	漁獲尾数	割合	
平成26年	32,239	11,699	36.3	2,867	8.9	6,689	20.7	4,702	14.6	4,582	14.2	1,700	5.3	
平成27年	33,261	11,275	33.9	3,418	10.3	7,198	21.6	4,037	12.1	5,449	16.4	1,884	5.7	
平成28年	23,477	9,676	41.2	2,050	8.7	4,714	20.1	2,289	9.7	3,300	14.1	1,448	6.2	
平成29年	15,727	6,866	43.7	1,719	10.9	2,122	13.5	733	4.7	2,411	15.3	1,876	11.9	
平成30年	20,925	9,227	44.1	1,529	7.3	3,691	17.6	1,488	7.1	3,746	17.9	1,244	6.0	
平均		9,749												
計	125,629	48,743	38.8	11,583	9.2	24,414	19.4	13,249	10.5	19,488	15.5	8,152	6.5	
令和元年	15,224	6,017	39.5	1,510	9.9	2,637	17.3	1,209	7.9	2,356	15.5	1,495	9.8	
令和2年	15,718	6,190	39.4	2,250	14.3	1,576	10.0	1,037	6.6	1,855	11.8	2,810	17.9	
令和3年	16,668	7,798	46.8	2,609	15.6	1,800	10.8	1,061	6.3	595	3.6	2,825	16.9	
令和4年	29,457	14,040	47.7	4,211	14.3	3,535	12.0	1,271	4.3	1,304	4.4	5,096	17.3	
令和5年	19,282	11,633	60.3	2,269	11.8	2,478	12.9	1,136	5.9	293	1.5	1,473	7.6	
平均		9,136												
計	96,349	45,678	47.4	12,849	13.3	12,026	12.5	5,714	5.9	6,403	6.6	13,699	14.2	
令和6年	15,626	9,417	60.3	1,215	7.8	2,889	18.5	1,001	6.4	208	1.3	896	5.7	
令和7年														
令和8年														
令和9年														
令和10年														
平均														
計	15,626	9,417	60.3	1,215	7.8	2,889	18.5	1,001	6.4	208	1.3	896	5.7	

北海道における秋さけの来遊数 (昭和54年～令和6年)

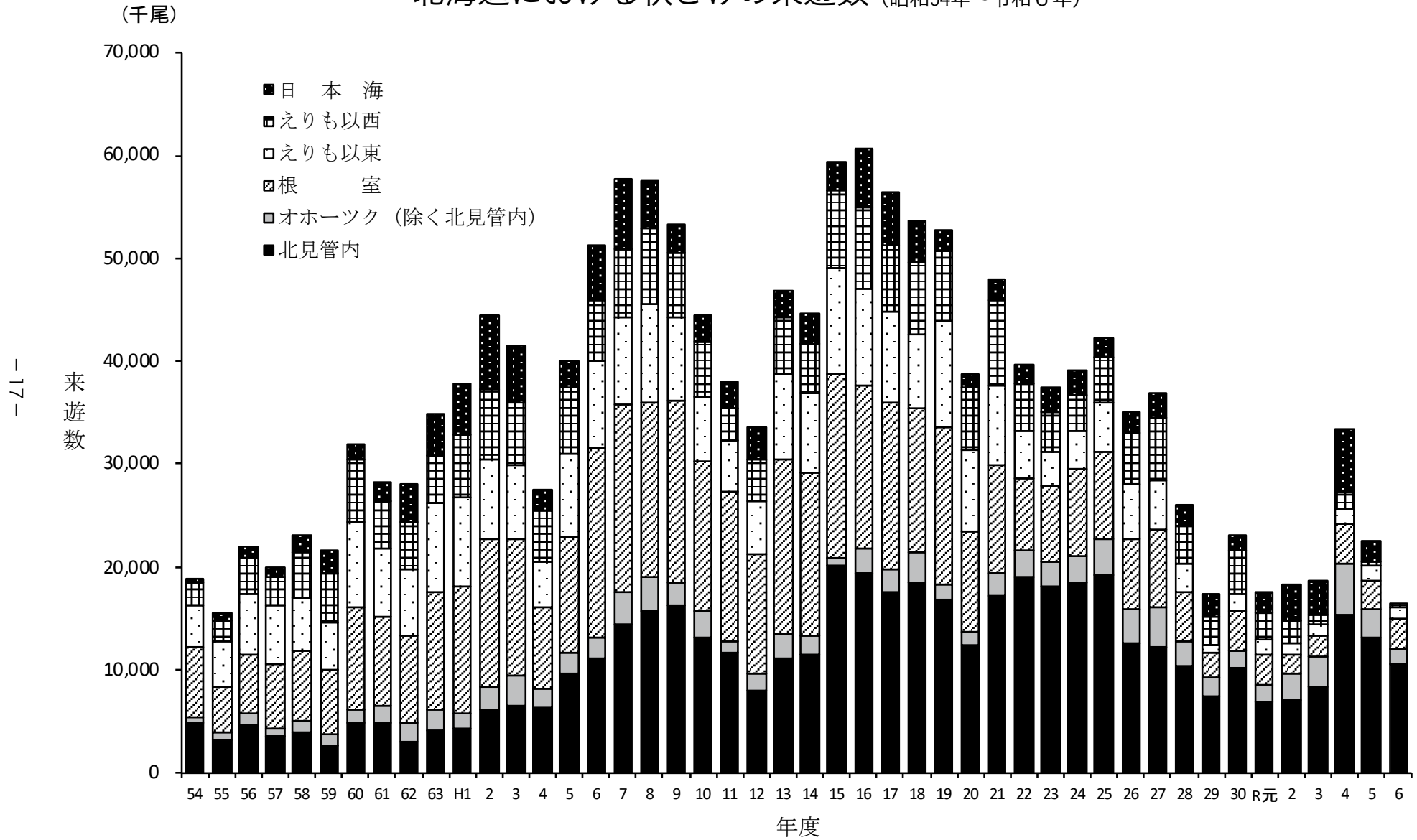

からふとますの来遊数 (昭和54年～令和6年)

