

北見管内のサケマス親魚捕獲採卵河川の分類(令和7年度ふ化放流計画での分類)

海区	地区	水系名	3魚種総括			サケ			カラフトマス			サクラマス
			捕獲採卵河川	補完河川	非捕獲河川	捕獲採卵河川	補完河川	非捕獲河川	捕獲採卵河川	補完河川	非捕獲河川	捕獲放流
オ ホ ー ツ ク	東部	ルシャ			○			○			○	
		岩尾別	○			○			○			
		遠音別		○			○			○		
		奥薬別	○				○		○			
		斜里	○			○			○			○
		止別	○			○			○			
		浦士別			○			○			○	
		藻琴		○			○			○		
		網走	○			○			○			
		バイラギ			○			○			○	
		能取湖			○						○	
	中部	常呂	○			○			○			
		佐呂間別			○			○			○	
		芭路			○			○				
		湧別	○			○			○			
		モベツ		○						○		
		渚滑	○			○			○			
		沙留			○						○	
		藻興部			○						○	
		興部	○			○			○			
		雄武		○			○			○		
		幌内	○			○			○			
現在数		22	10	4	8	9	4	5	10	4	7	1

※サクラマス：令和7年度から放流中止

令和7年度 全道のさけ・ます人工ふ化放流計画総括表（魚種別・機関別）

魚種	捕獲場数	捕獲数 (使用親魚数) (尾)	採卵数 (千粒)	ふ化場数	収容卵数 (千粒)	稚魚生産数 (千尾)	稚魚放流 水系数	稚魚放流数 (千尾)	幼魚放流 水系数	幼魚放流数 (千尾)	放流数総計 (千尾)
サケ	67	1,119,100	1,063,800	国 10	国 142,600	国 129,000	131 (197)	国 129,000		国	国 129,000
				民 74	民 921,200	民 795,410		民 795,410		民	民 795,410
				計 84	計 1,063,800	計 924,410		計 924,410		計	計 924,410
カラフトマス	22	349,100	156,900	国 1	国 2,000	国 1,700	41 (44)	国 1,700		国	国 1,700
				民 18	民 154,900	民 123,700		民 123,700		民	民 123,700
				計 19	計 156,900	計 125,400		計 125,400		計	計 125,400
サクラマス	9	3,915	4,886	国 3	国 1,570	国 1,330	22	国 970	7	国 330	国 1,300
				民 5	民 3,316	民 2,613		民 2,134		民 375	民 2,509
				計 8	計 4,886	計 3,943		計 3,104		計 705	計 3,809
北海道計		1,472,115	1,225,586		国 146,170	国 132,030		国 131,670		国 330	国 132,000
					民 1,079,416	民 921,723		民 921,244	民 375	民 921,619	
					計 1,225,586	計 1,053,753		計 1,052,914	計 705	計 1,053,619	

※ 国立研究開発法人水産研究・教育機構 水産資源研究所に関するものを便宜上、国として記載している。

※ 放流水系数の()は海中飼育等放流を含む。

※ サクラマスのふ化場数は幼魚生産場を含む。

令和7年度 サケ・マス人工ふ化放流計画北見管内関係分

魚種	捕獲場数	捕獲数 (尾)	採卵数 (千粒)	ふ化場数	収容卵数 (千粒)	稚魚生産数 (千尾)	稚魚放流 水系数	稚魚放流数 (千尾)
サケ	岩尾別他 計9カ所	254,500	217,700	岩尾別他 計15カ所	217,700	180,500	ルシヤ他 計38水系	180,500
カラフトマス	岩尾別他 計10カ所	222,800	98,600	岩尾別他 計12カ所	98,600	78,700	ルシヤ他 計24水系	78,700
管内計		477,300	316,300		316,300	259,200		259,200

令和5年度 さけ・ますふ化放流成績表（令和5年級群、令和6年春放流）

(1) さけ

卵数・尾数 ふ化場・飼育施設			收容卵数			生産数			放流数	備考
			計画	実績	達成率	計画	実績	達成率	実績	
			(千粒)	(千粒)	(%)	(千尾)	(千尾)	(%)	(千尾)	
東 部	ルシヤ 岩尾別	文吉湾							1,500	
		大鱗岸湾							500	
	遠音別	ウトロ漁港	2,300	2,402	104.43	1,900	2,251	118.47	1,002	
		知布泊漁港							5,076	
	奥薬別	斜里漁港							2,000	
		能取漁港							900	
	秋の川	18,500	21,764	117.64	15,200	20,252	133.24	2,000		
	来運	17,700	14,850	83.90	14,300	13,930	97.41	3,991		
	斜里事業所	12,600	12,600	100.00	11,600	11,757	101.35	1,000		
	止別	6,100	4,550	74.59	5,000	4,151	83.02	9,317		
	神浦								2,017	
	藻琴	8,800	11,450	130.11	7,000	10,090	144.14	7,960		
	網走		800			750			3,407	
	相生	24,800	25,241	101.78	20,500	22,974	112.07	11,669		
上里	24,800	25,074	101.10	20,500	22,929	111.85	6,109			
バイラギ								2,017		
小 計			115,600	118,731	102.71	96,000	109,084	113.63	8,026	
中 部	常呂	常呂漁港							1,000	
		日吉	12,000	10,382	86.52	8,600	9,336	108.56	6,561	
	置戸	佐呂間別川	8,600	10,307	119.85	8,400	9,386	111.74	7,427	
		浜佐呂間漁港							500	
	湧別五線	富士漁港							1,100	
		トカロチ沖							1,900	
	丸瀬布	湧別湖南	10,800	13,203	122.25	8,800	12,448	141.45	300	
		湧別湖北	15,900	13,501	84.91	13,200	12,386	93.83	300	
	渚滑	湧別新港							400	
		芭露川							500	
	興部	コムケ湖							2,100	
		紋別港湾	22,800	22,934	100.59	19,000	21,913	115.33	4,400	
	幌内	沙留漁港							15,291	
		興部漁港	13,200	13,230	100.23	11,000	11,998	109.07	3,000	
幌内	沢木漁港							2,000		
	雄武川							1,000		
	雄武漁港							2,000		
	元稲府漁港							1,000		
小 計			102,300	102,577	100.27	84,500	95,018	112.45	1,000	
合 計			217,900	221,308	101.56	180,500	204,102	113.08	11,948	

(2) からふとます

卵数・尾数 ふ化場・飼育施設			収容卵数			生産数			放流数 実績	備考
			計画	実績	達成率	計画	実績	達成率		
			(千粒)	(千粒)	(%)	(千尾)	(千尾)	(%)	(千尾)	
東	ルシヤ									
	岩尾別		15,000	0	0.00	12,000	0	0.00	1,000	
	遠音別		3,800	0	0.00	3,000	0	0.00	720	
	奥薬別		9,800	6,470	66.02	7,800	6,041	77.45	1,607	
	秋の川		12,500	0	0.00	10,000	0	0.00	2,700	
	止別		3,000	0	0.00	2,500	0	0.00	2,714	
	神浦		12,000	8,562	71.35	9,500	7,917	83.34	0	
部	藻琴川									
	網走 バイラギ 能取		4,700	0	0.00	3,700	0	0.00	0	
小 計			60,800	15,032	24.72	48,500	13,958	28.78	8,741	
中	常呂		11,000	0	0.00	8,700	0	0.00	1,499	
		佐呂間別川 浜佐呂間漁港 富士漁港 湧別新港								
	湧別五線		8,100	0	0.00	6,500	0	0.00	1,098	
		モベツ川 紋別港湾								
	渚滑		6,800	0	0.00	5,500	0	0.00	1,000	
		沙留川 藻興部川								
部	興部		4,500	0	0.00	3,500	0	0.00	600	
	雄武川									
幌内		7,400	0	0.00	6,000	0	0.00	1,000		
小 計			37,800	0	0.00	30,200	0	0.00	5,197	
合 計			98,600	15,032	15.25	78,700	13,958	17.74	13,938	

(3) さくらます

卵数・尾数 ふ化場・飼育施設			収容卵数			生産数			放流数 実績	備考
			計画	実績	達成率	計画	実績	達成率		
			(千粒)	(千粒)	(%)	(千尾)	(千尾)	(%)	(千尾)	
東	斜里事業所		700	700	100.00	630	648	102.86	518	

令和6年度 さけ・ます親魚捕獲採卵成績表

(1) さけ

捕獲場	尾数・卵数	期別	捕 獲 数			採 卵 数		
			計画(尾)	実績(尾)	達成率(%)	計画(千粒)	実績(千粒)	達成率(%)
捕	岩尾別	前期	2,700	22,752	842.67	2,300	5,376	233.74
		中期	3,600	35,833	995.36	3,000	2,999	99.97
		後期	2,300	16,413	713.61	2,000	1,958	97.90
		計	8,600	74,998	872.07	7,300	10,333	141.55
	斜里	前期	11,200	72,845	650.40	9,700	31,862	328.47
		中期	24,400	177,039	725.57	21,400	32,829	153.41
		後期	16,100	166,101	1,031.68	12,700	21,822	171.83
		計	51,700	415,985	804.61	43,800	86,513	197.52
	止別	前期	5,900	15,578	264.03	5,100	6,611	129.63
		中期	8,000	50,293	628.66	7,000	7,703	110.04
		後期		9,229			2,512	
		計	13,900	75,100	540.29	12,100	16,826	139.06
網走	前期	14,900	96,261	646.05	12,700	35,949	283.06	
	中期	23,800	112,854	474.18	20,400	29,707	145.62	
	後期	23,200	125,440	540.69	19,300	31,589	163.67	
	計	61,900	334,555	540.48	52,400	97,245	185.58	
東部計	前期	34,700	207,436	597.80	29,800	79,798	267.78	
	中期	59,800	376,019	628.79	51,800	73,238	141.39	
	後期	41,600	317,183	762.46	34,000	57,881	170.24	
	計	136,100	900,638	661.75	115,600	210,917	182.45	
常呂	前期	4,900	16,825	343.37	4,200	13,308	316.86	
	中期	12,200	17,854	146.34	10,400	19,707	189.49	
	後期	7,100	16,334	230.06	6,000	11,046	184.10	
	計	24,200	51,013	210.80	20,600	44,061	213.89	
湧別	前期	6,800	9,712	142.82	5,800	11,634	200.59	
	中期	17,800	12,591	70.74	15,400	12,649	82.14	
	後期	6,500	7,845	120.69	5,500	5,712	103.85	
	計	31,100	30,148	96.94	26,700	29,995	112.34	
渚滑	前期	6,900	2,254	32.67	6,100	2,841	46.57	
	中期	15,500	2,540	16.39	13,400	2,532	18.90	
	後期	4,100	1,436	35.02	3,300	898	27.21	
	計	26,500	6,230	23.51	22,800	6,271	27.50	
興部	前期	5,600	319	5.70	4,800	212	4.42	
	中期	7,000	797	11.39	6,000	492	8.20	
	後期	2,800	182	6.50	2,400	220	9.17	
	計	15,400	1,298	8.43	13,200	924	7.00	
幌内	前期	6,900	6,236	90.38	5,900	8,276	140.27	
	中期	11,900	11,109	93.35	10,100	9,497	94.03	
	後期	3,400	1,199	35.26	3,000	1,122	37.40	
	計	22,200	18,544	83.53	19,000	18,895	99.45	
中部計	前期	31,100	35,346	113.65	26,800	36,271	135.34	
	中期	64,400	44,891	69.71	55,300	44,877	81.15	
	後期	23,900	26,996	112.95	20,200	18,998	94.05	
	計	119,400	107,233	89.81	102,300	100,146	97.89	
補完	遠音別	前期		5,736				
		中期		13,775				
		後期		228				
		計		19,739				
	奥薬別	前期		25,860				
		中期		22,071				
		後期		2,842				
		計		50,773				
	藻琴	前期		19,421				
		中期		17,532				
		後期		1,376				
		計		38,329				
モベツ	前期							
	中期							
	後期							
	計							
雄武	前期							
	中期							
	後期							
	計							
計		0	108,841		0	0		
合計	前期	65,800	242,782	368.97	56,600	116,069	205.07	
	中期	124,200	420,910	338.90	107,100	118,115	110.28	
	後期	65,500	344,179	525.46	54,200	76,879	141.84	
	計	255,500	1,007,871	394.47	217,900	311,063	142.75	
	補完	0	108,841		0	0		
総計	255,500	1,116,712	437.07	217,900	311,063	142.75		

(2) からふとます

尾数・卵数		捕 獲 数			採 卵 数		
		計画(尾)	実績(尾)	達成率(%)	計画(千粒)	実績(千粒)	達成率(%)
捕 獲 採 卵	岩 尾 別	35,800	236	0.66	15,000	101	0.67
	奥 薬 別	22,200	83	0.37	9,800	46	0.47
	斜 里	38,000	143	0.38	16,300	49	0.30
	止 別	32,200	349	1.08	14,700	188	1.28
	網 走	10,000	0	0.00	5,000	0	0.00
	計	138,200	811	0.59	60,800	384	0.63
河 川	常 呂	24,500	213	0.87	11,000	82	0.75
	湧 別	18,200	184	1.01	8,100	91	1.12
	渚 滑	15,200	195	1.28	6,800	79	1.16
	興 部	10,100	0	0.00	4,500	0	0.00
	幌 内	16,600	230	1.39	7,400	33	0.45
計	84,600	822	0.97	37,800	285	0.75	
補 完 河 川	遠 音 別 藻 琴 毛 ベ ツ 雄 武		102 4			45	
計	0	106		0	45		
合 計	222,800	1,739	0.78	98,600	714	0.72	

(3) さくらます

尾数・卵数		捕 獲 数			採 卵 数		
		計画(尾)	実績(尾)	達成率(%)	計画(千粒)	実績(千粒)	達成率(%)
	斜 里	1,000	4,599	459.90	580	660	113.79

北海道における秋さけの来遊数(昭和54年～令和6年)

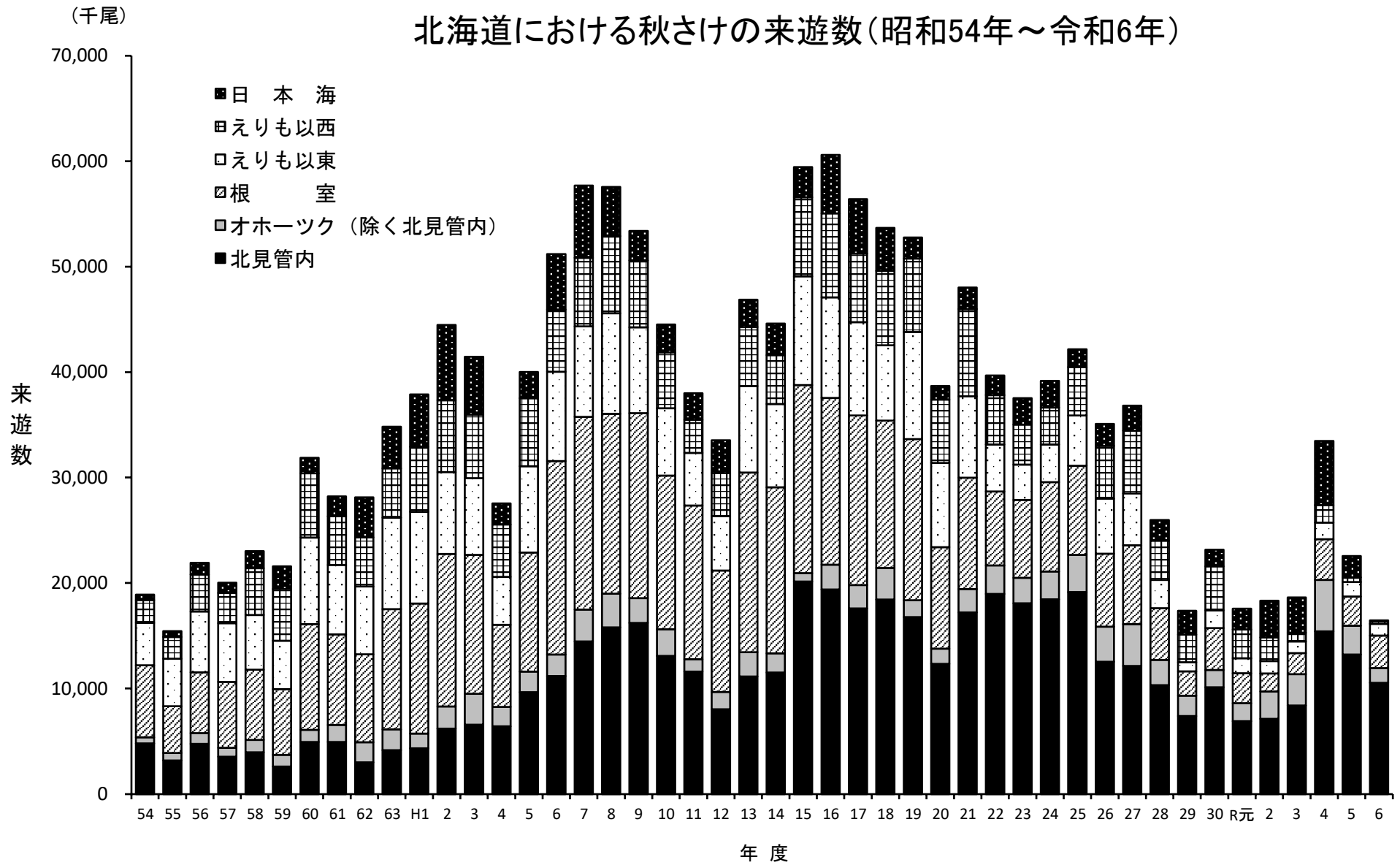

からふとますの来遊数(昭和54年～令和6年)

